



MINISTERUL EDUCAȚIEI

LICEUL TEHNOLOGIC "CONSTANTIN CANTACUZINO"
ORAȘUL BĂICOI Str. Republicii, Nr. 111; Tel. 0244.260658
Email: liceutehlogicbaicoi@gmail.com
<http://liceulcantacuzinobaicoi.ro>



LICEUL TEHNOLOGIC "CONSTANTIN CANTACUZINO" ORAȘ BĂICOI, JUDEȚ PRAHOVA

RAPORT DE ANALIZĂ A EXAMENULUI DE EVALUARE NAȚIONALĂ IUNIE 2022

1. ORGANIZARE

În ce privește organizarea examenului de Evaluare Națională s-a respectat Ordinul nr. 5149 din 30.08.2021 elaborat de Ministerul Educației, metodologia de organizare și desfășurare a evaluării naționale pentru elevii clasei a VIII-a și procedura nr. 27980 privind activitatea de supraveghere audio video din cadrul examenelor naționale.

A fost stabilită comisia de examen, alcătuită din președinte, secretar/persoană de contact și 3 membri. Membrii comisiei au pus la punct toate detaliile organizatorice pentru pregătirea în cele mai bune condiții a examenului, au fost instruiți cu privire la atribuțiile ce le revin și la modul de desfășurare a examenului. De altfel, membrii comisiei au fost persoane cu experiență în organizarea examenelor, acumulată în anii școlari precedenți. Aceștia, la rândul lor, au instruit toate cadrele didactice desemnate ca asistenți la cele 2 probe scrise ale examenului de Evaluare Națională.

S-a asigurat monitorizarea video a examenului, dvd-urile cu imaginile înregistrate fiind arhivate la dosarul examenului.

Supraveghetorii s-au prezentat în fiecare zi de examen la ora 7:30 și au fost instruiți pe bază de proces verbal referitor la atribuțiile ce le revin.

Intrarea candidaților în săli s-a produs între orele 8:00-8:30, aceștia prezentând supraveghetorilor actul de identitate.

Multiplicarea subiectelor, distribuirea plicurilor cu subiecte la săli a decurs în condiții foarte bune, neînregistrând nicio întârziere în acest proces.

Desfășurarea propriu-zisă a celor două probe a fost fără incidente, totul decurgând normal.

Preluarea tezelor de către comisie de la supraveghetori s-a făcut pe bază de proces verbal. Predarea tezelor către Inspectoratul Școlar Prahova s-a făcut de asemenea pe bază de proces-verbal.

Menționăm că la examenul de Evaluare Națională au participat elevi ai Liceului Tehnologic "Constantin Cantacuzino" Băicoi (2 clase – 45 de elevi), dar și elevi ai celor două structuri: Școala Gimnazială "Dumitru Ghenoiu" Băicoi (1 clasă – 18 elevi) și Școala Gimnazială Țintea din Băicoi (1 clasă – 10 elevi).

Membrii comisiei au fost prezenți atât la afișarea rezultatelor inițiale, cât și la depunerea contestațiilor, dar și la afișarea rezultatelor finale.

Notă:

REZULTATE ÎNAINTE DE CONTESTAȚIE

REZULTATE DUPĂ CONTESTAȚIE

2. REZULTATE LA NIVELUL UNITĂȚII DE ÎNVĂȚĂMÂNT (ÎNAINTE DE CONTESTAȚIE)

Nr. candidați înscriși: 74

2.1 Proba Limba și literatura română

	Nr. înscriși	Nr. absenți	Nr. prezenți	Nr. medii între				Nr. medii sub 5	Nr. medii între					Nr. medii de 10	Nr. medii peste 5
				1-1.99	2-2.99	3-3.99	4-4.99		5-5.99	6-6.99	7-7.99	8-8.99	9-9.99		
Cifre	74	1	73	0	0	1	3	4	4	9	12	26	17	1	69
Procente (%)	-	1,35	98,65	0	0	1,37	4,11	5,48	5,48	12,33	16,44	35,62	23,28	1,37	94,52

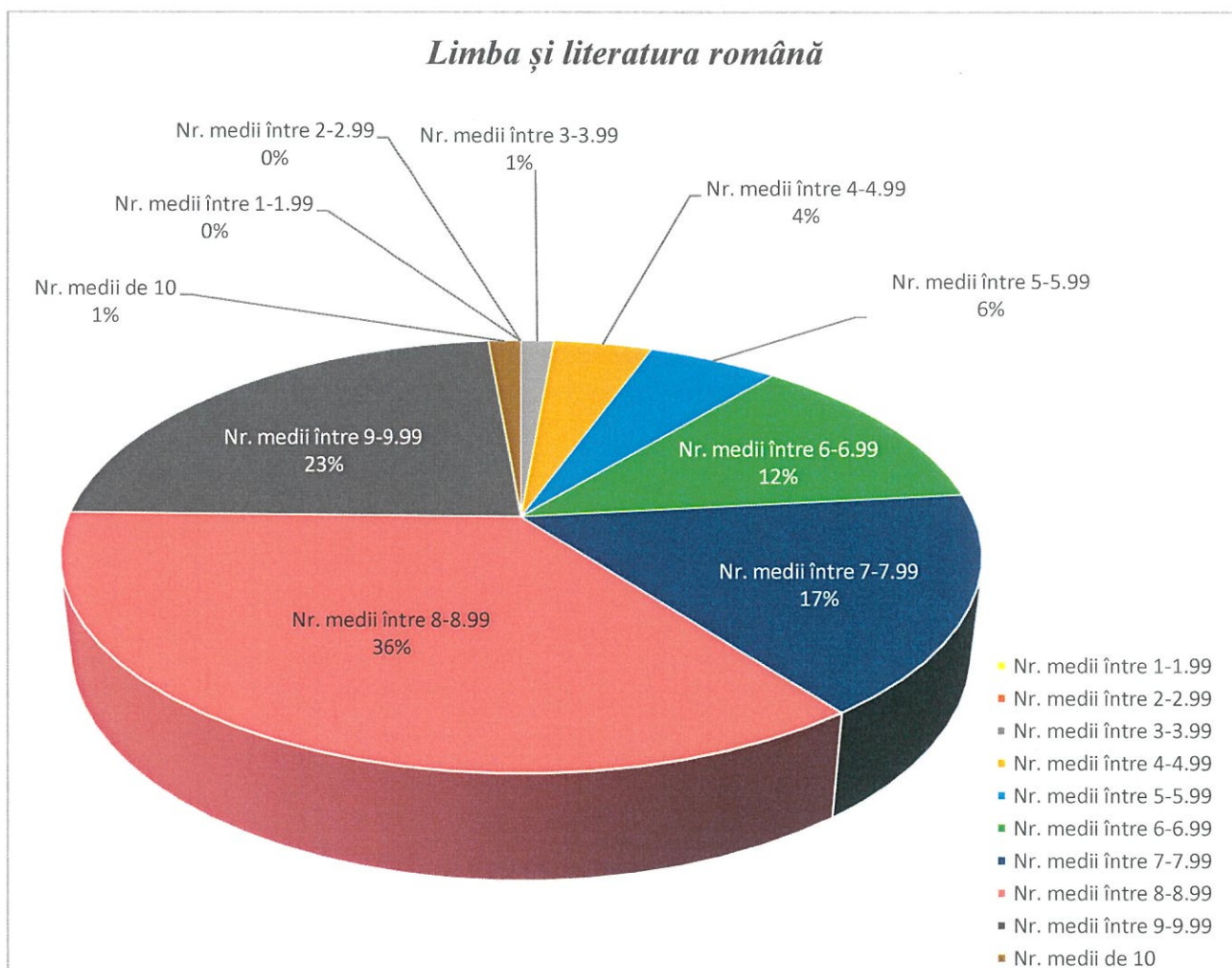

2.2. Proba Matematică

	Nr. înscriși	Nr. absenți	Nr. prezenți	Nr. medii între				Nr. medii sub 5	Nr. medii între					Nr. medii de 10	Nr. medii peste 5
				1-1.99	2-2.99	3-3.99	4-4.99		5-5.99	6-6.99	7-7.99	8-8.99	9-9.99		
Cifre	74	1	73	0	0	2	10	12	14	14	11	13	8	1	61
Procente (%)	-	1,35	98,65	0	0	2,74	13,71	16,45	19,18	19,18	15,07	17,81	10,96	1,35	83,55

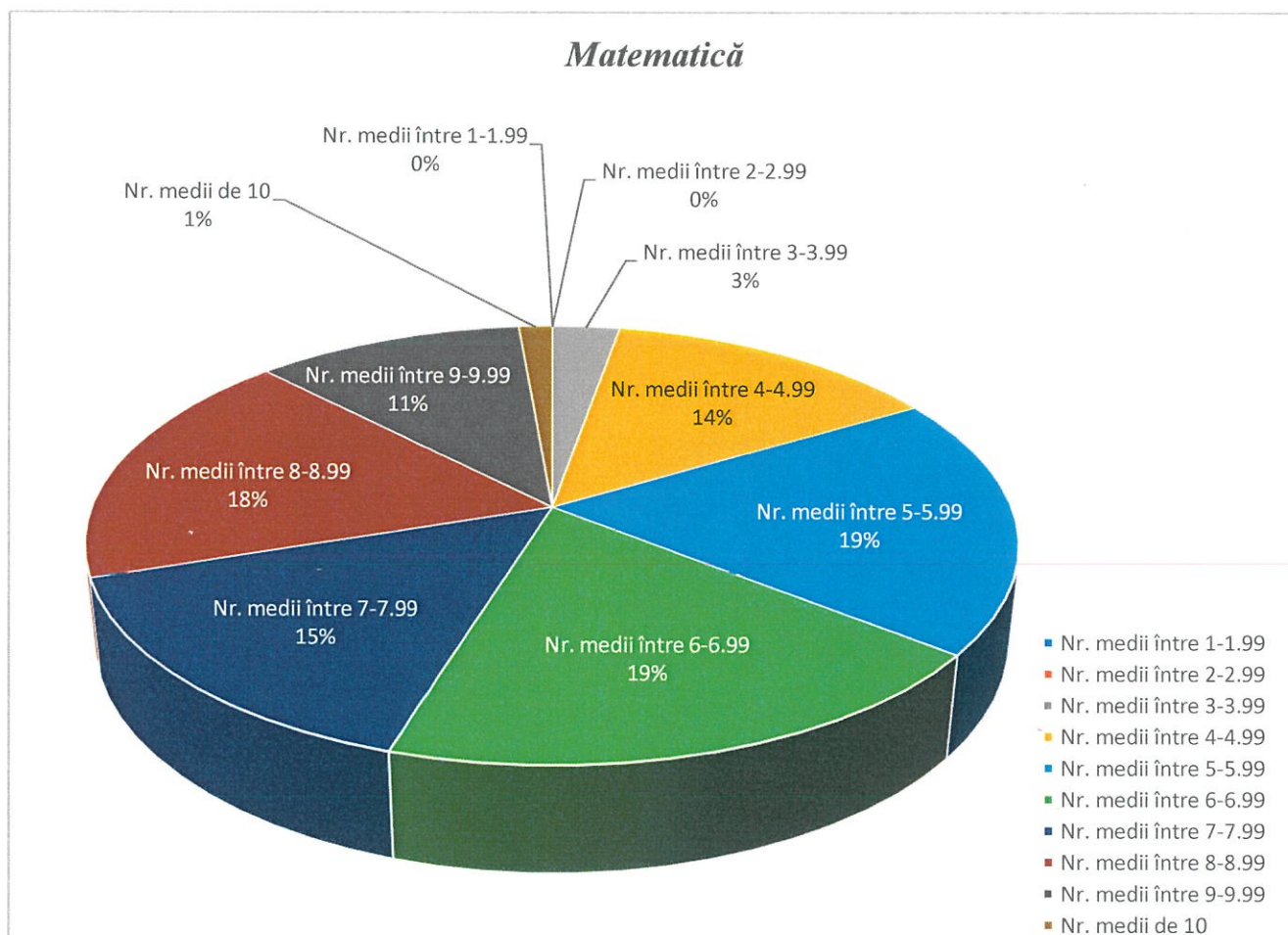

3. REZULTATE LA NIVELUL UNITĂȚII DE ÎNVĂȚĂMÂNT (DUPĂ CONTESTAȚIE)

Nr. candidați înscriși: 74

3.1 Proba Limba și literatura română

	Nr. înscriși	Nr. absenți	Nr. prezenți	Nr. medii între				Nr. medii sub 5	Nr. medii între					Nr. medii de 10	Nr. medii peste 5
				1-1.99	2-2.99	3-3.99	4-4.99		5-5.99	6-6.99	7-7.99	8-8.99	9-9.99		
Cifre	74	1	73	0	0	1	3	4	4	9	12	26	17	1	69
Procente (%)	-	1,35	98,65	0	0	1,37	4,11	5,48	5,48	12,33	16,44	35,62	23,28	1,37	94,52

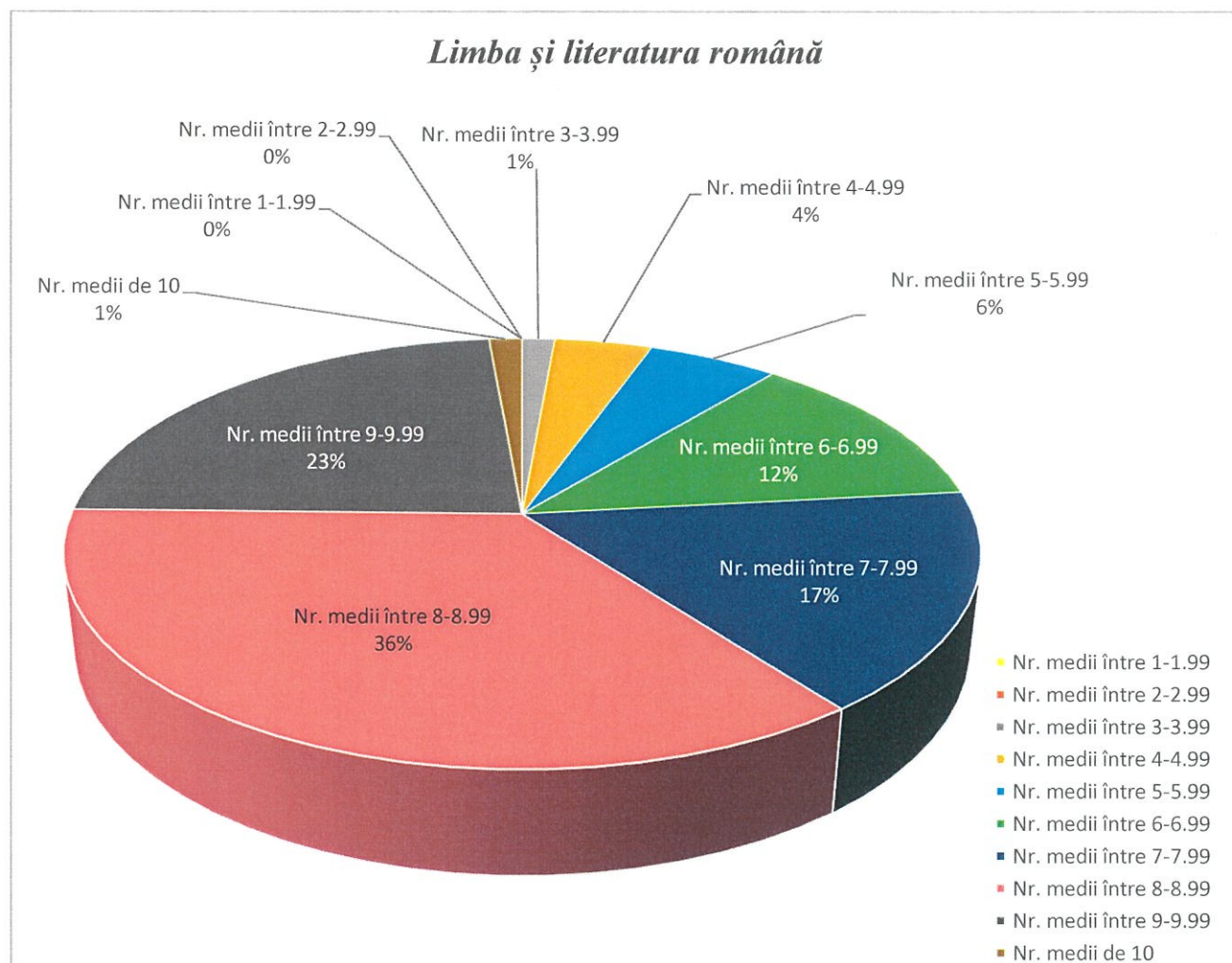

3.2. Proba Matematică

	Nr. înscriși	Nr. absenți	Nr. prezenți	Nr. medii între				Nr. medii sub 5	Nr. medii între					Nr. medii de 10	Nr. medii peste 5
				1-1.99	2-2.99	3-3.99	4-4.99		5-5.99	6-6.99	7-7.99	8-8.99	9-9.99		
Cifre	74	1	73	0	0	2	10	12	14	14	11	13	8	1	61
Procente (%)	-	1,35	98,65	0	0	2,74	13,71	16,45	19,18	19,18	15,07	17,81	10,96	1,35	83,55

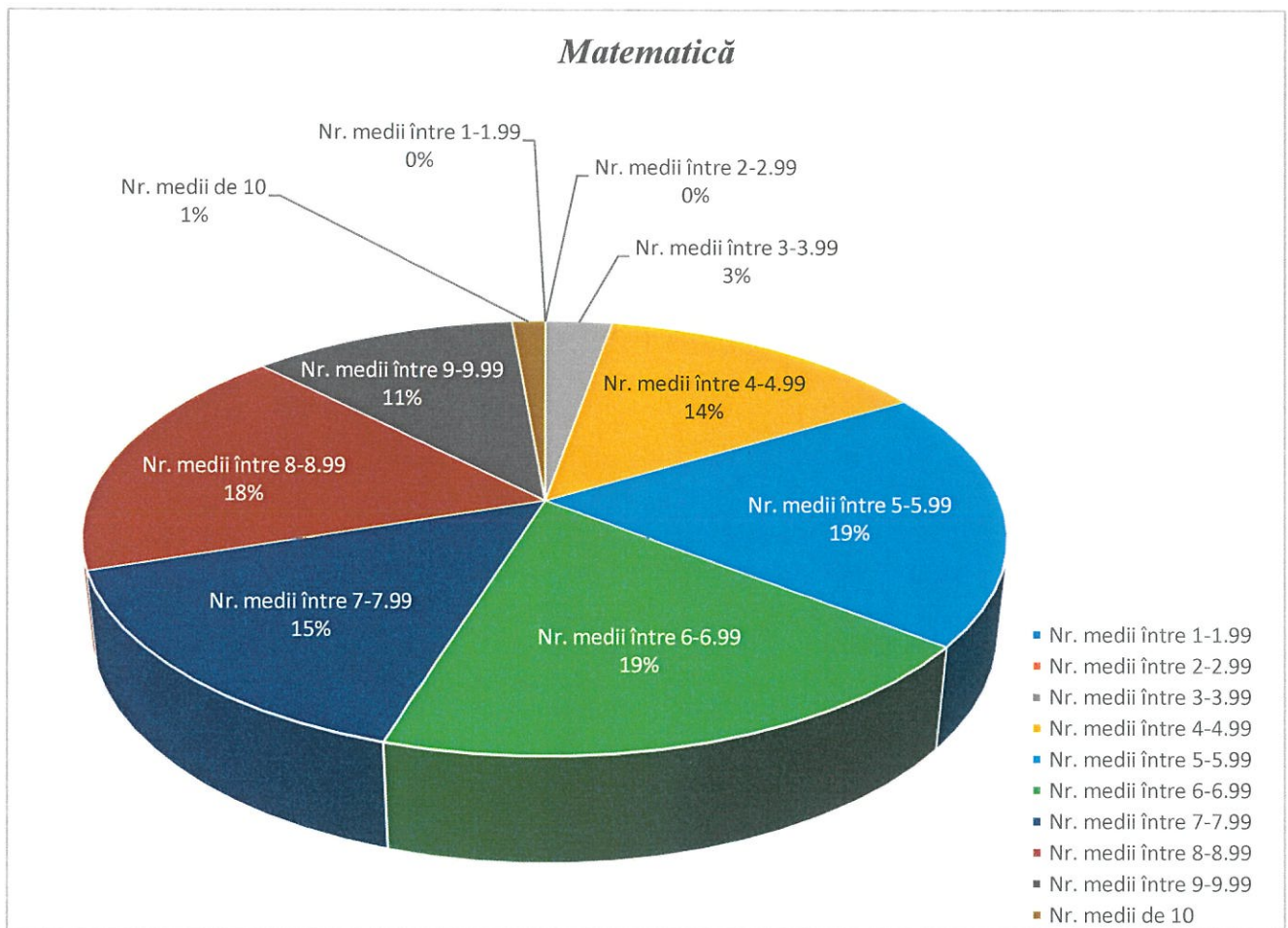

4. REZULTATE PE CLASE (ÎNAINTE DE CONTESTAȚIE)

4.1. CLASA a VIII-a A

Nr. candidați înscriși: 21

4.1.1. Proba Limba și literatura română

	Nr. înscriși	Nr. absenți	Nr. prezenți	Nr. medii între				Nr. medii sub 5	Nr. medii între					Nr. medii de 10	Nr. medii peste 5
				1-1.99	2-2.99	3-3.99	4-4.99		5-5.99	6-6.99	7-7.99	8-8.99	9-9.99		
Cifre	21	0	21	0	0	0	0	0	1	2	2	12	4	0	21
Procente (%)	-	0	100	0	0	0	0	0	4,76	9,52	9,52	57,15	19,05	0	100

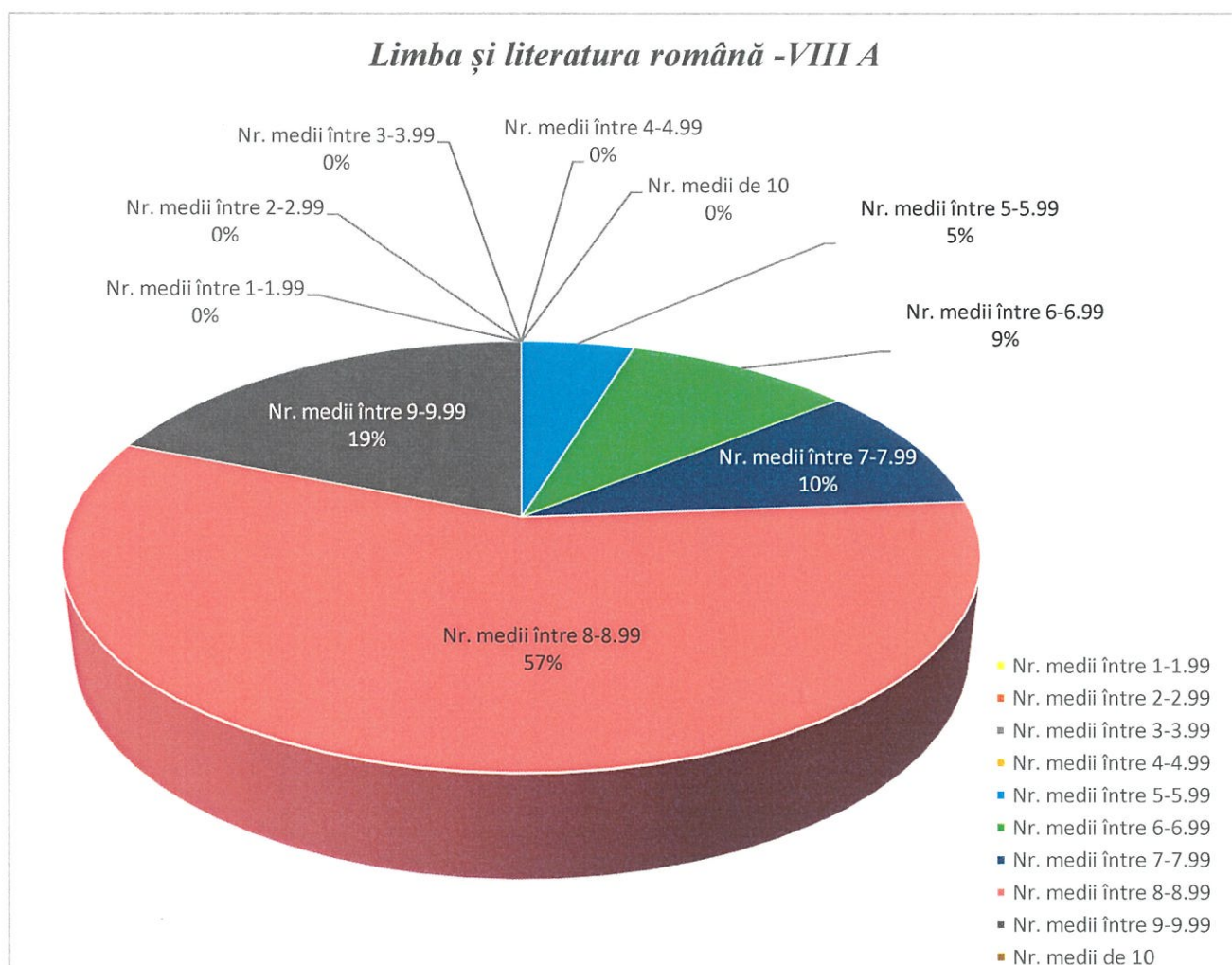

4.1.2. Proba Matematică

	Nr. înscriși	Nr. absenți	Nr. prezenți	Nr. medii între				Nr. medii sub 5	Nr. medii între					Nr. medii de 10	Nr. medii peste 5
				1-1.99	2-2.99	3-3.99	4-4.99		5-5.99	6-6.99	7-7.99	8-8.99	9-9.99		
Cifre	21	0	21	0	0	0	3	3	5	6	3	4	0	0	18
Procente (%)	-	0	100	0	0	0	14,29	14,29	23,81	28,57	14,29	19,04	0	0	85,71

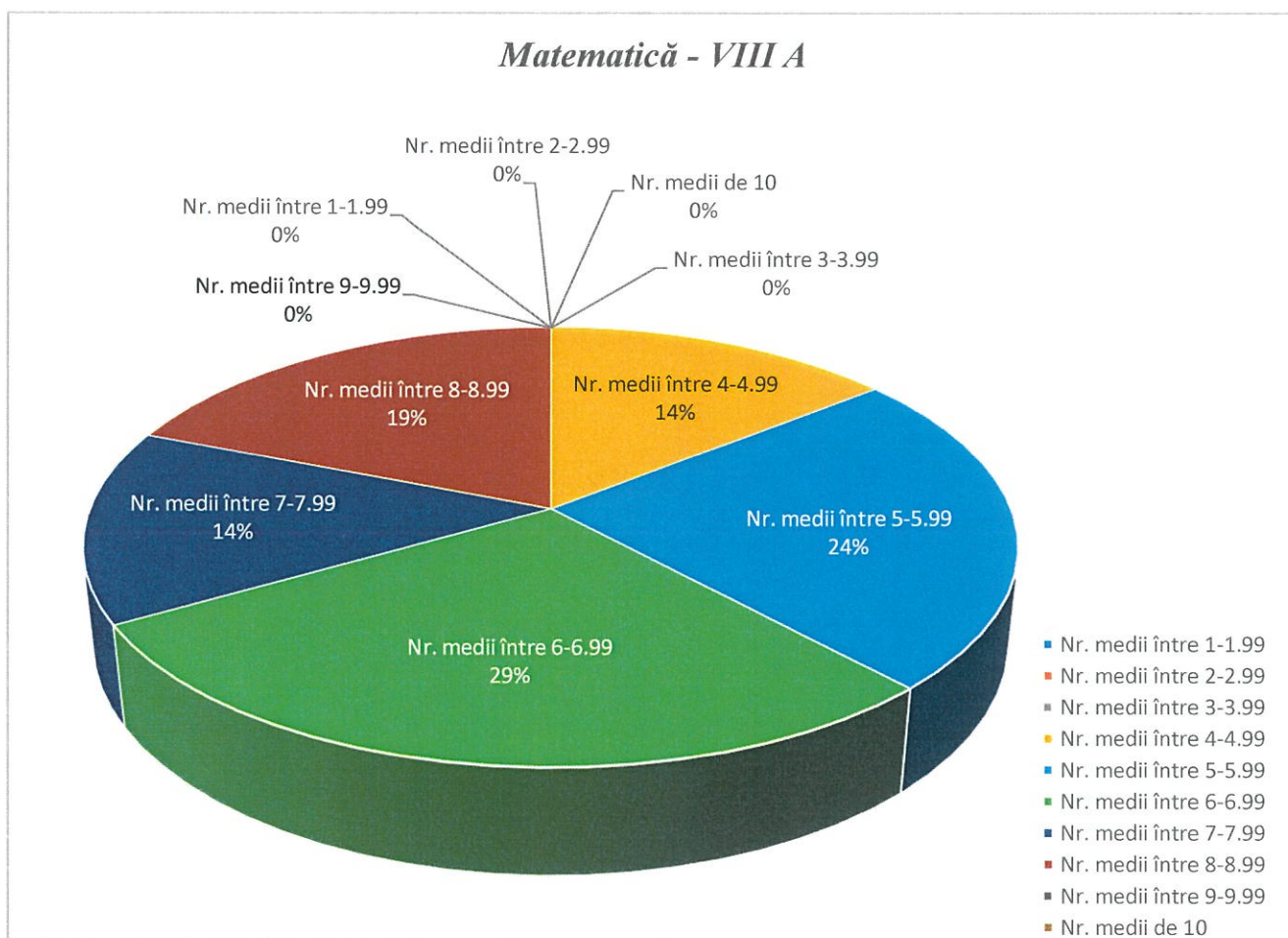

4.2. CLASA a VIII-a B

Nr. candidați înscriși: 24

4.2.1. Proba Limba și literatura română

	Nr. înscriși	Nr. absenți	Nr. prezenți	Nr. medii între				Nr. medii sub 5	Nr. medii între					Nr. medii de 10	Nr. medii peste 5
				1-1.99	2-2.99	3-3.99	4-4.99		5-5.99	6-6.99	7-7.99	8-8.99	9-9.99		
Cifre	24	0	24	0	0	0	0	0	1	3	8	11	1	24	
Procente (%)	-	0	100	0	0	0	0	0	4,17	12,5	33,33	45,83	4,17	100	

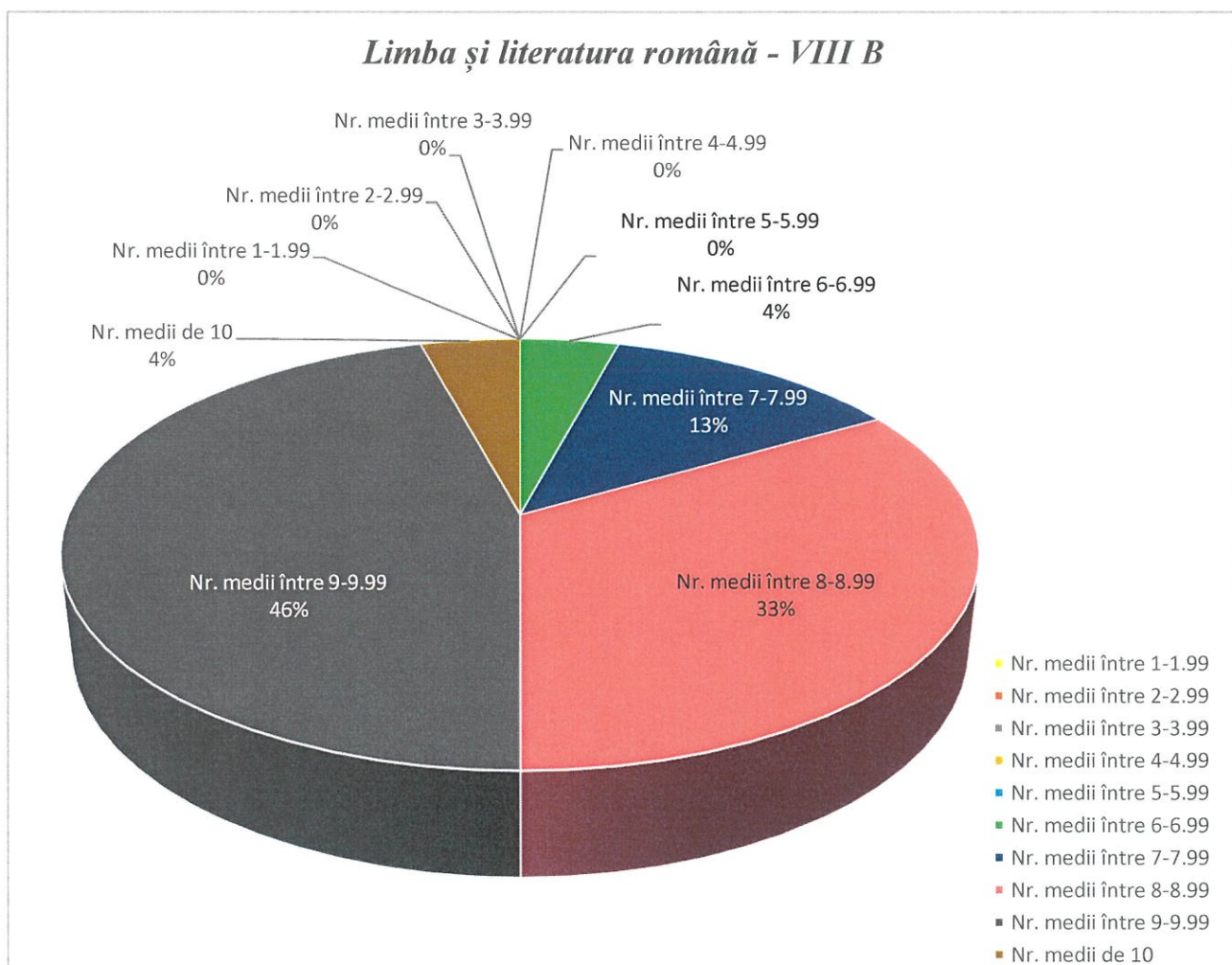

4.2.2. Proba Matematică

	Nr. înscriși	Nr. absenți	Nr. prezenți	Nr. medii între				Nr. medii sub 5	Nr. medii între					Nr. medii de 10	Nr. medii peste 5
				1-1.99	2-2.99	3-3.99	4-4.99		5-5.99	6-6.99	7-7.99	8-8.99	9-9.99		
Cifre	24	0	24	0	0	0	2	2	1	5	4	6	5	1	22
Procente (%)	-	0	100	0	0	0	8,33	8,33	4,17	20,83	16,67	25	20,83	4,17	91,67

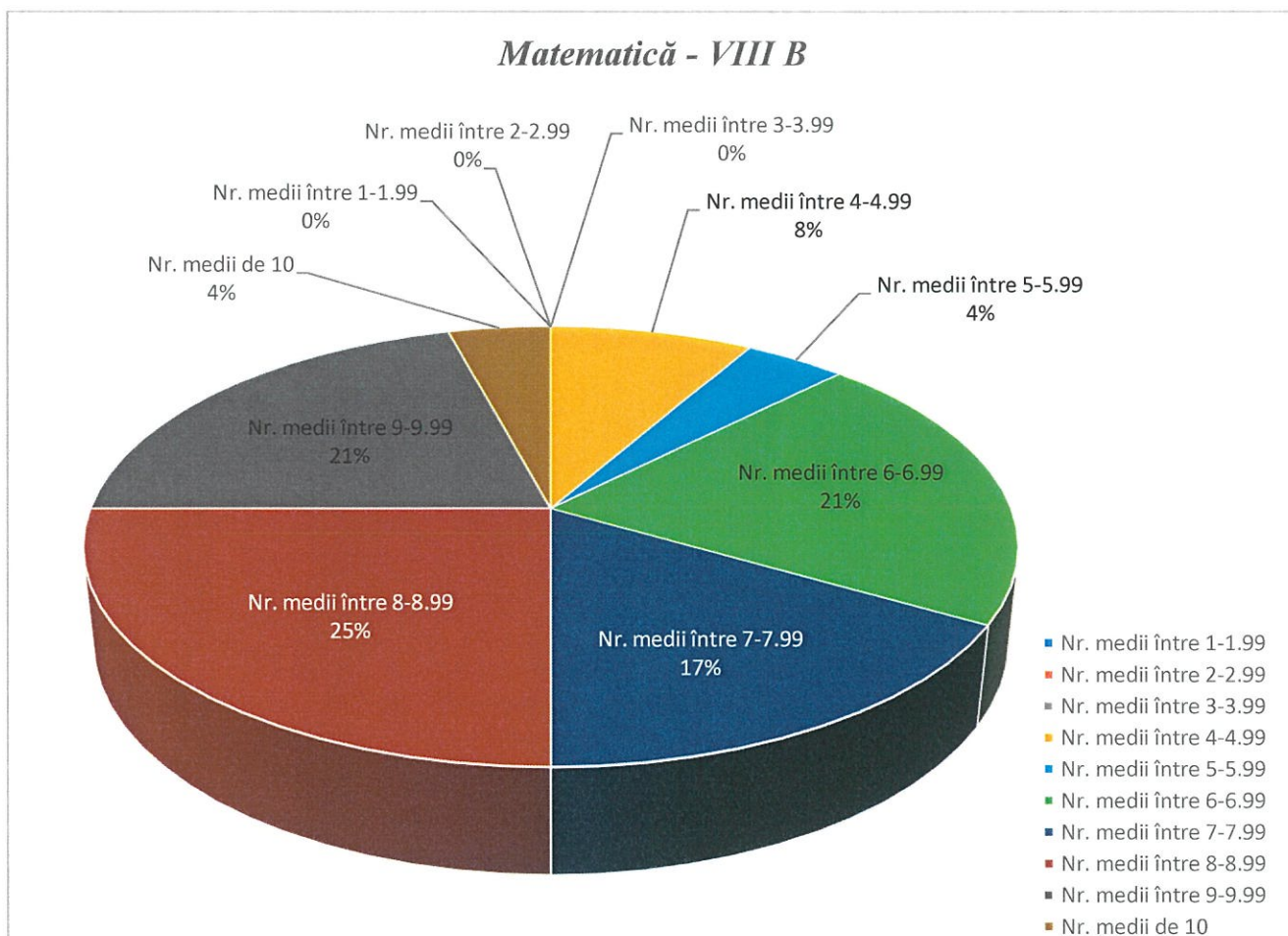

4.3. CLASA a VIII-a "D. GHENOIU"

Nr. candidați înscriși: 18

4.3.1. Proba Limba și literatura română

	Nr. înscriși	Nr. absenți	Nr. prezenți	Nr. medii între				Nr. medii sub 5	Nr. medii între					Nr. medii de 10	Nr. medii peste 5
				1-1.99	2-2.99	3-3.99	4-4.99		5-5.99	6-6.99	7-7.99	8-8.99	9-9.99		
Cifre	18	0	18	0	0	1	2	3	1	3	6	3	2	0	15
Procente (%)	-	0	100	0	0	5,56	11,11	16,67	5,56	16,67	33,33	16,67	11,11	0	83,33

Limba și literatura română - VIII "D. GHENOIU"

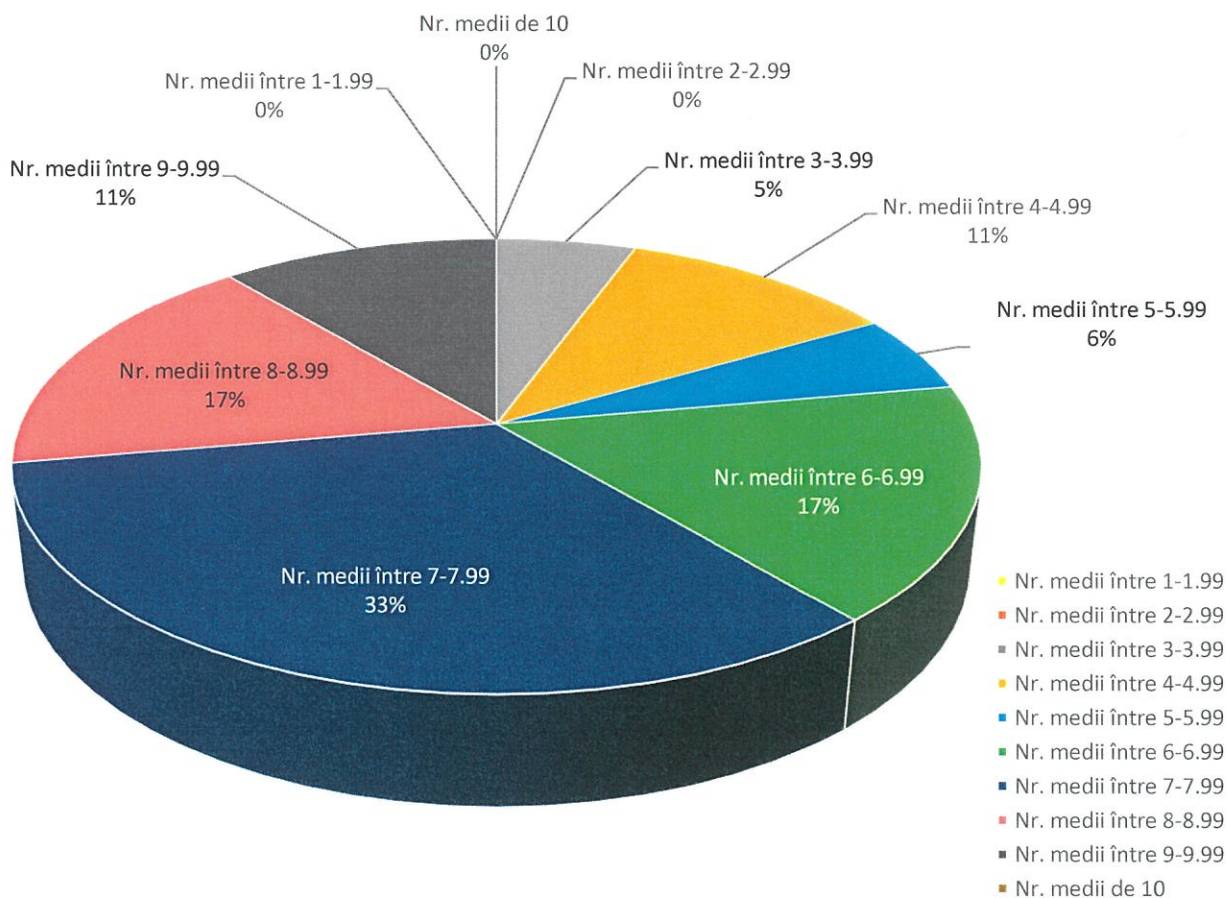

4.3.2. Proba Matematică

	Nr. înscriși	Nr. absenți	Nr. prezenți	Nr. medii între				Nr. medii sub 5	Nr. medii între					Nr. medii de 10	Nr. medii peste 5
				1-1.99	2-2.99	3-3.99	4-4.99		5-5.99	6-6.99	7-7.99	8-8.99	9-9.99		
Cifre	18	0	18	0	0	1	4	5	5	2	2	2	2	0	13
Procente (%)	-	0	100	0	0	5,56	22,22	27,78	27,78	11,11	11,11	11,11	11,11	0	72,22

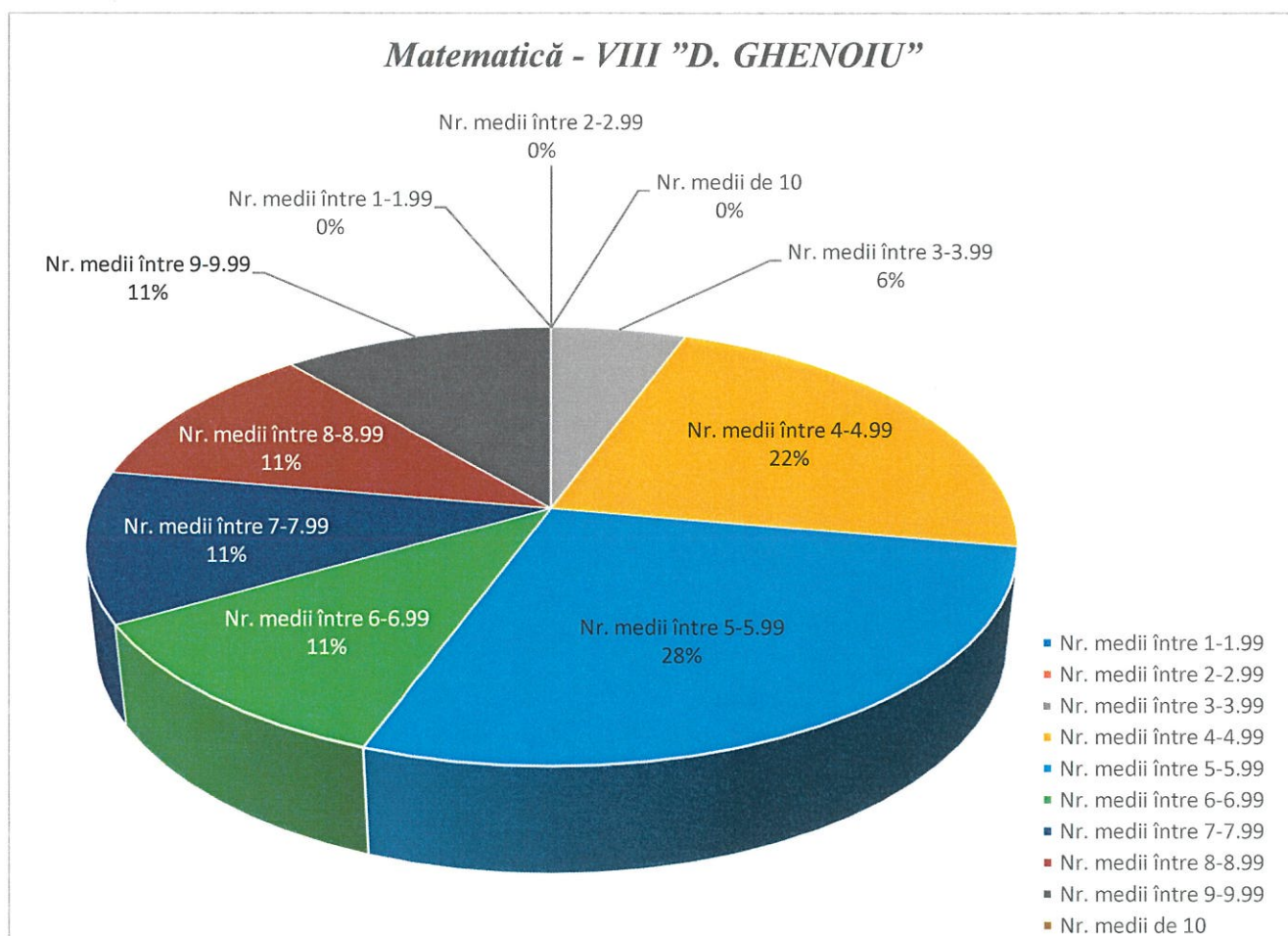

4.4. CLASA a VIII-a ȚINTEA

Nr. candidați înscriși: 11

4.4.1. Proba Limba și literatura română

	Nr. înscriși	Nr. absenți	Nr. prezenți	Nr. medii între				Nr. medii sub 5	Nr. medii între					Nr. medii de 10	Nr. medii peste 5
				1-1.99	2-2.99	3-3.99	4-4.99		5-5.99	6-6.99	7-7.99	8-8.99	9-9.99		
Cifre	11	1	10	0	0	0	1	1	2	3	1	3	0	0	9
Procente (%)	-	9,09	90,91	0	0	0	10	10	20	30	10	30	0	0	90

Limba și literatura română - VIII ȚINTEA

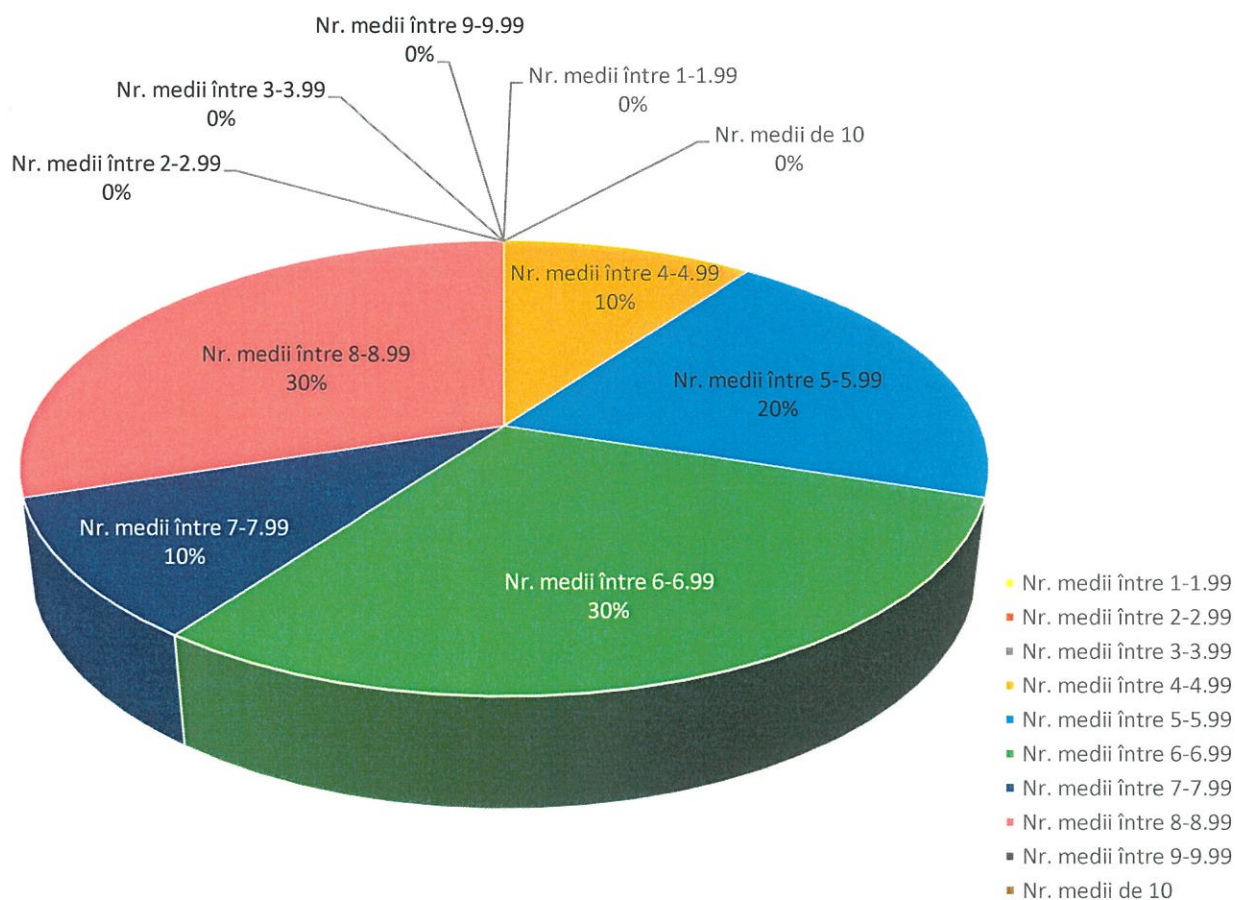

4.4.2. Proba Matematică

	Nr. înscriși	Nr. absenți	Nr. prezenți	Nr. medii între				Nr. medii sub 5	Nr. medii între					Nr. medii de 10	Nr. medii peste 5
				1-1.99	2-2.99	3-3.99	4-4.99		5-5.99	6-6.99	7-7.99	8-8.99	9-9.99		
Cifre	11	1	10	0	0	1	1	2	3	1	2	1	1	0	8
Procente (%)	-	9,09	90,91	0	0	10	10	20	30	10	20	10	10	0	80

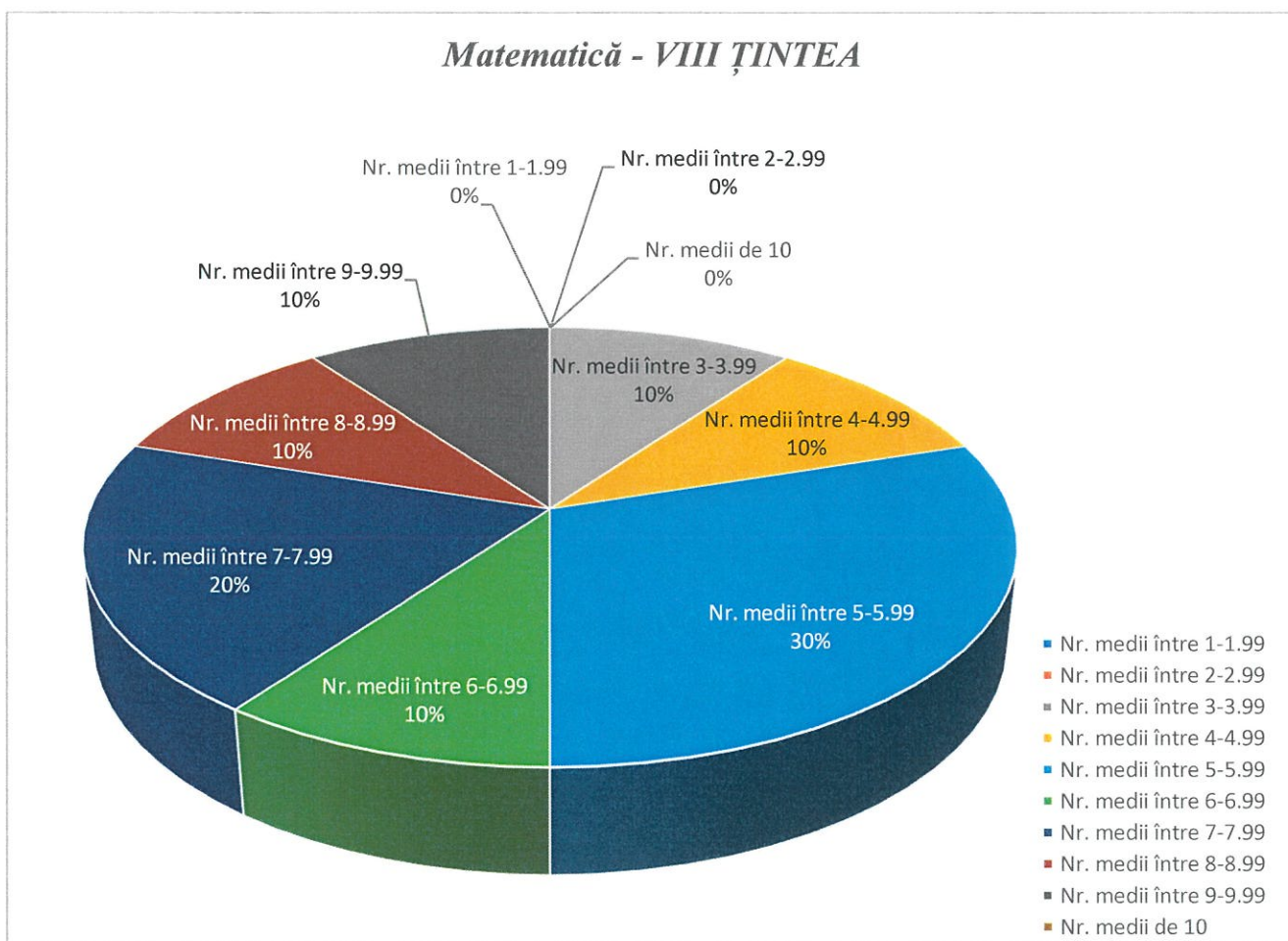

5. REZULTATE PE CLASE (DUPĂ CONTESTAȚIE)

5.1. CLASA a VIII-a A

Nr. candidați înscriși: 21

5.1.1. Proba Limba și literatura română

	Nr. înscriși	Nr. absenți	Nr. prezenți	Nr. medii între				Nr. medii sub 5	Nr. medii între					Nr. medii de 10	Nr. medii peste 5
				1-1.99	2-2.99	3-3.99	4-4.99		5-5.99	6-6.99	7-7.99	8-8.99	9-9.99		
Cifre	21	0	21	0	0	0	0	0	1	2	2	12	4	0	21
Procente (%)	-	0	100	0	0	0	0	0	4,76	9,52	9,52	57,15	19,05	0	100

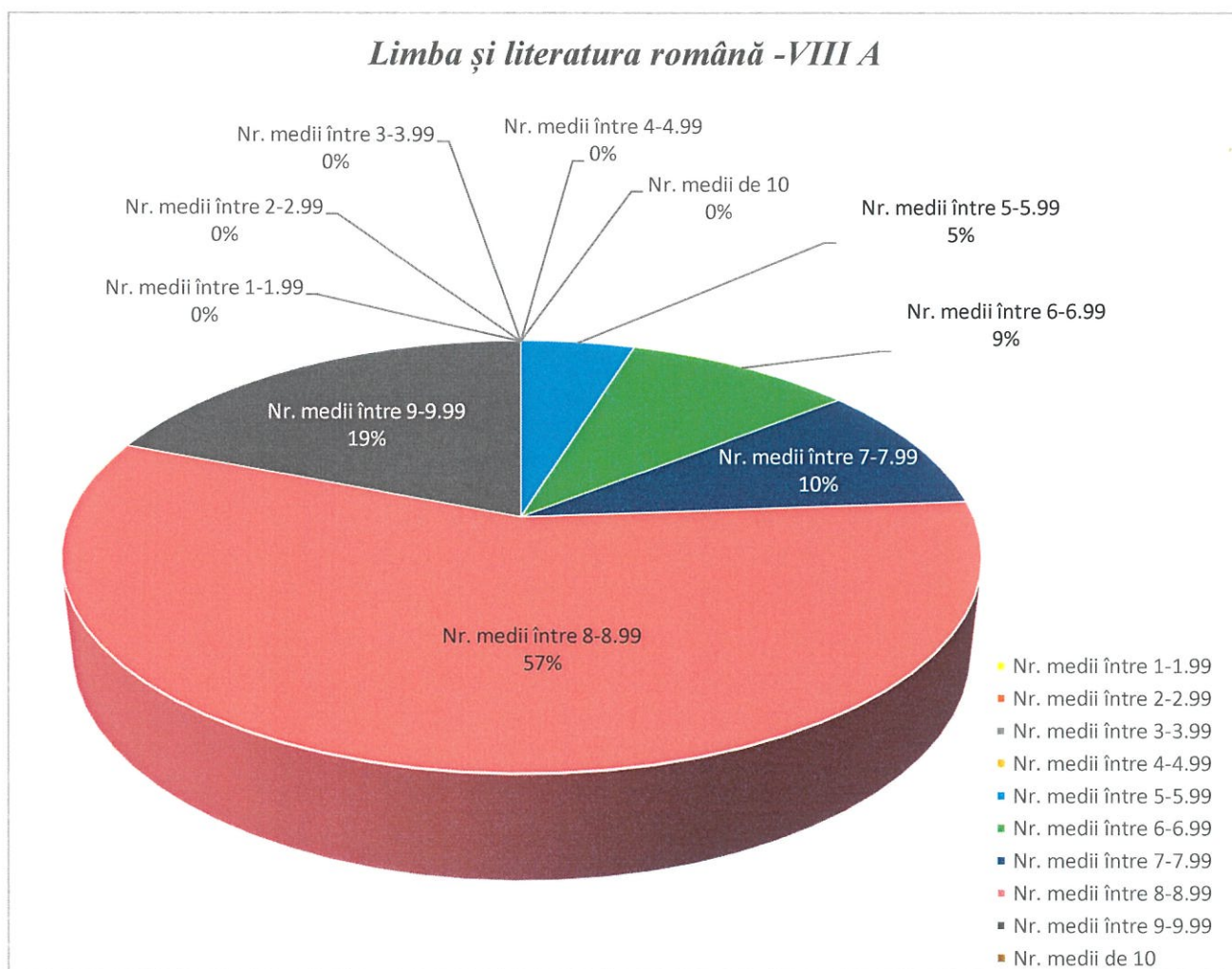

5.1.2. Proba Matematică

	Nr. înscriși	Nr. absenți	Nr. prezenți	Nr. medii între				Nr. medii sub 5	Nr. medii între					Nr. medii de 10	Nr. medii peste 5
				1-1.99	2-2.99	3-3.99	4-4.99		5-5.99	6-6.99	7-7.99	8-8.99	9-9.99		
Cifre	21	0	21	0	0	0	3	3	5	6	3	4	0	0	18
Procente (%)	-	0	100	0	0	0	14,29	14,29	23,81	28,57	14,29	19,04	0	0	85,71

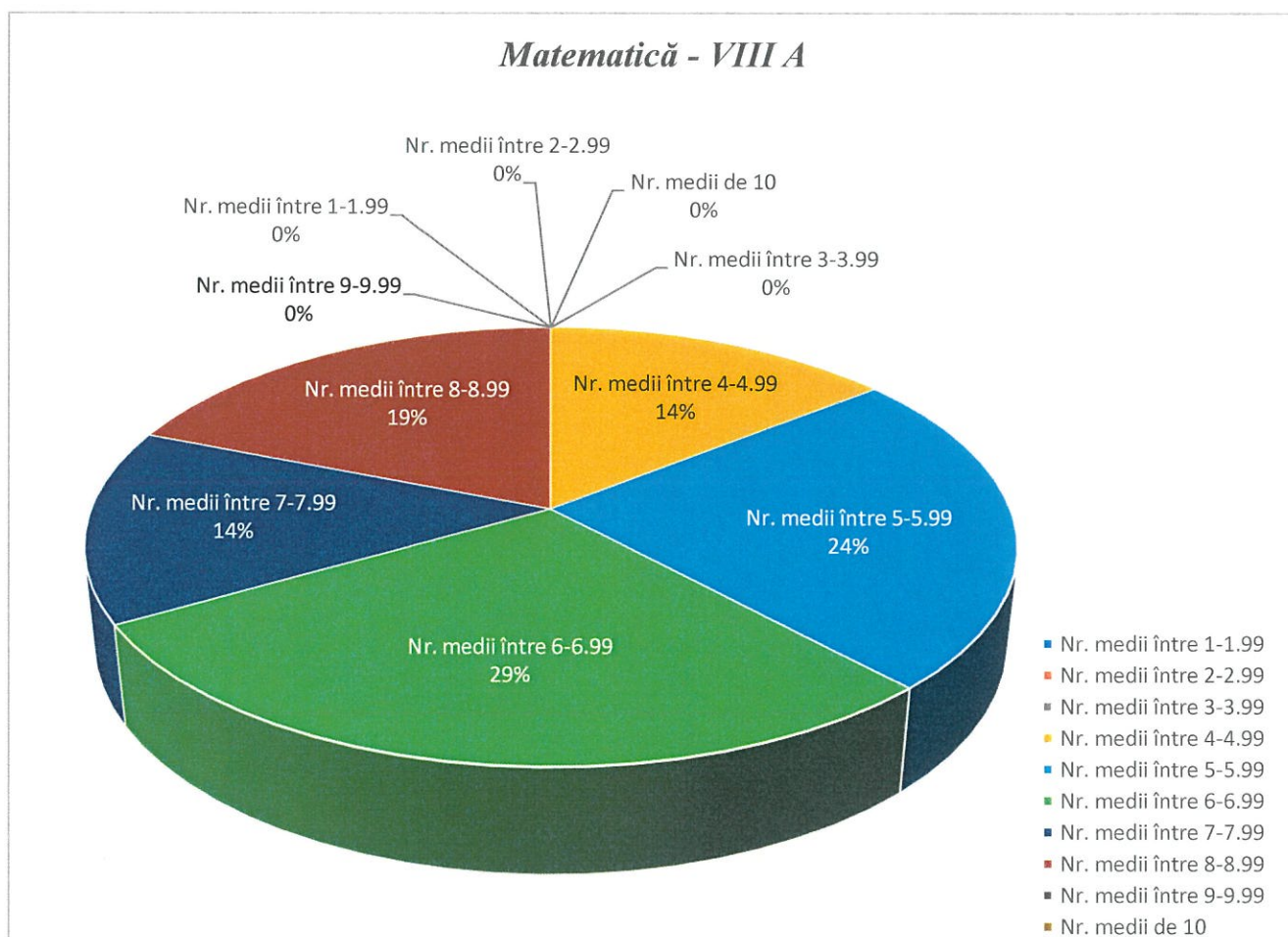

5.2. CLASA a VIII-a B

Nr. candidați înscriși: 24

5.2.1. Proba Limba și literatura română

	Nr. înscriși	Nr. absenți	Nr. prezenți	Nr. medii între				Nr. medii sub 5	Nr. medii între					Nr. medii de 10	Nr. medii peste 5
				1-1.99	2-2.99	3-3.99	4-4.99		5-5.99	6-6.99	7-7.99	8-8.99	9-9.99		
Cifre	24	0	24	0	0	0	0	0	0	1	3	8	11	1	24
Procente (%)	-	0	100	0	0	0	0	0	0	4,17	12,5	33,33	45,83	4,17	100

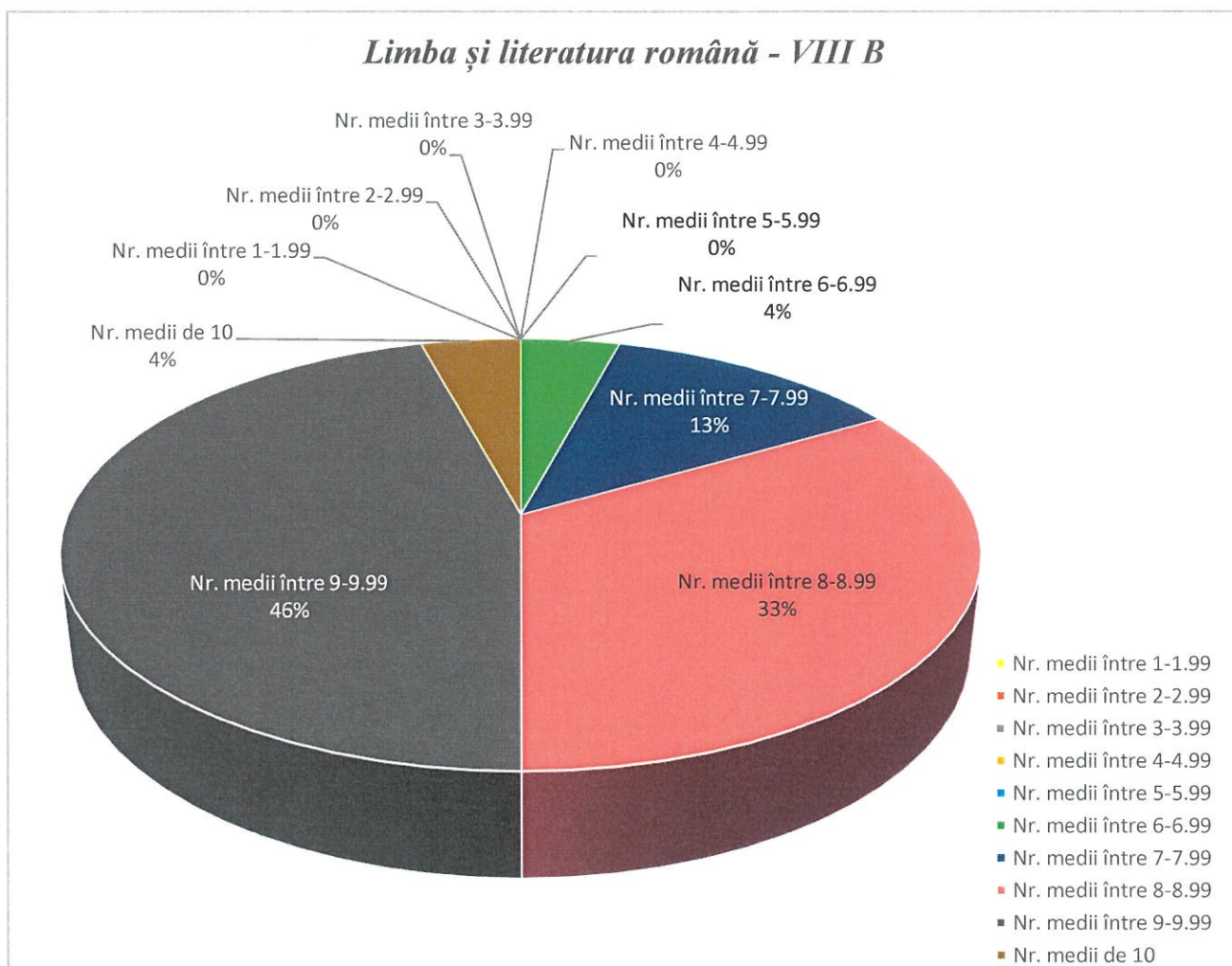

5.2.2. Proba Matematică

	Nr. înscriși	Nr. absenți	Nr. prezenți	Nr. medii între				Nr. medii sub 5	Nr. medii între					Nr. medii de 10	Nr. medii peste 5
				1-1.99	2-2.99	3-3.99	4-4.99		5-5.99	6-6.99	7-7.99	8-8.99	9-9.99		
Cifre	24	0	24	0	0	0	2	2	1	5	4	6	5	1	22
Procente (%)	-	0	100	0	0	0	8,33	8,33	4,17	20,83	16,67	25	20,83	4,17	91,67

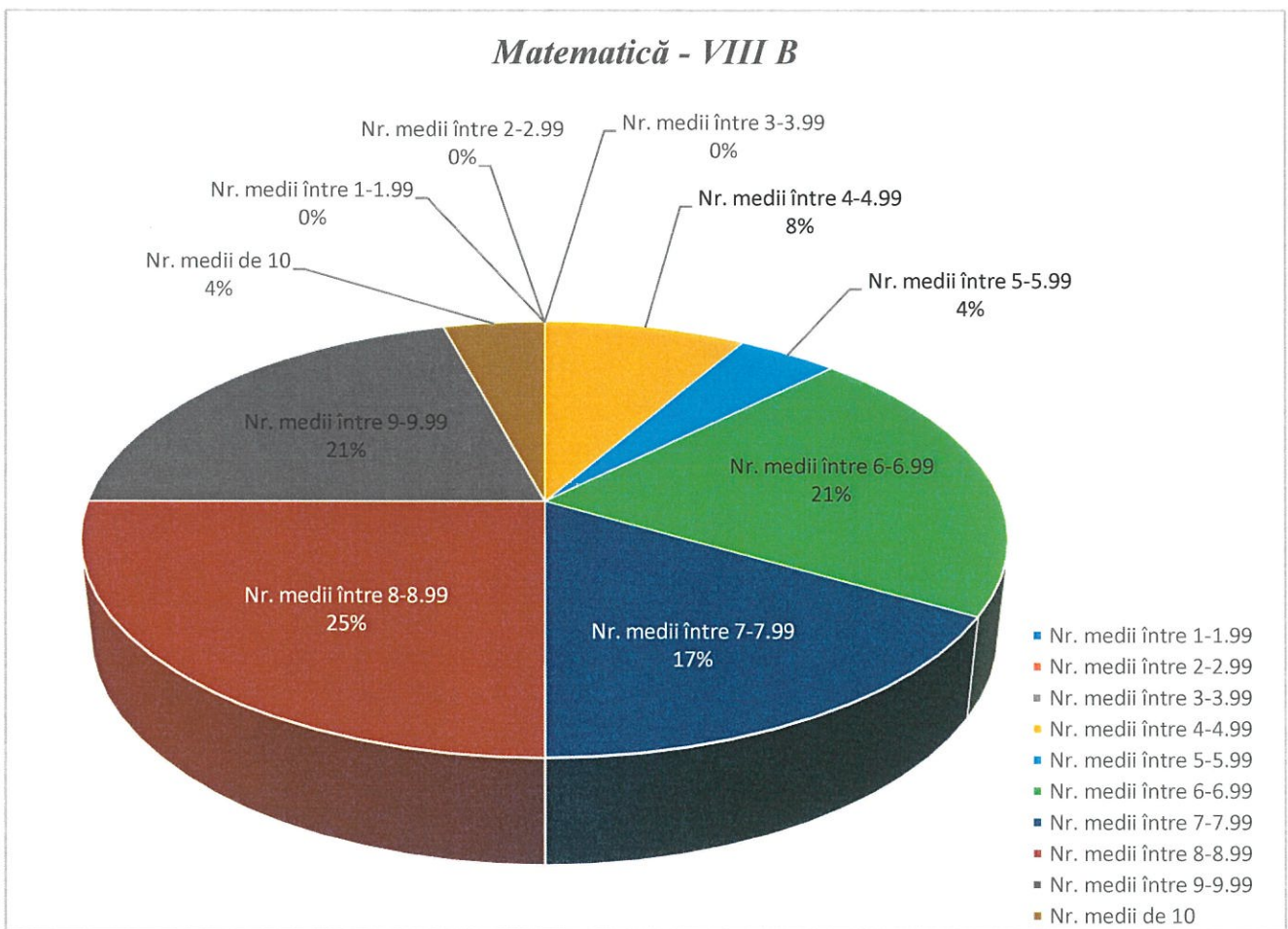

5.3. CLASA a VIII-a "D. GHENOIU"

Nr. candidați înscriși: 18

5.3.1. Proba Limba și literatura română

	Nr. înscriși	Nr. absenți	Nr. prezenți	Nr. medii între				Nr. medii sub 5	Nr. medii între					Nr. medii de 10	Nr. medii peste 5
				1-1.99	2-2.99	3-3.99	4-4.99		5-5.99	6-6.99	7-7.99	8-8.99	9-9.99		
Cifre	18	0	18	0	0	1	2	3	1	3	6	3	2	0	15
Procente (%)	-	0	100	0	0	5,56	11,11	16,67	5,56	16,67	33,33	16,67	11,11	0	83,33

Limba și literatura română - VIII "D. GHENOIU"

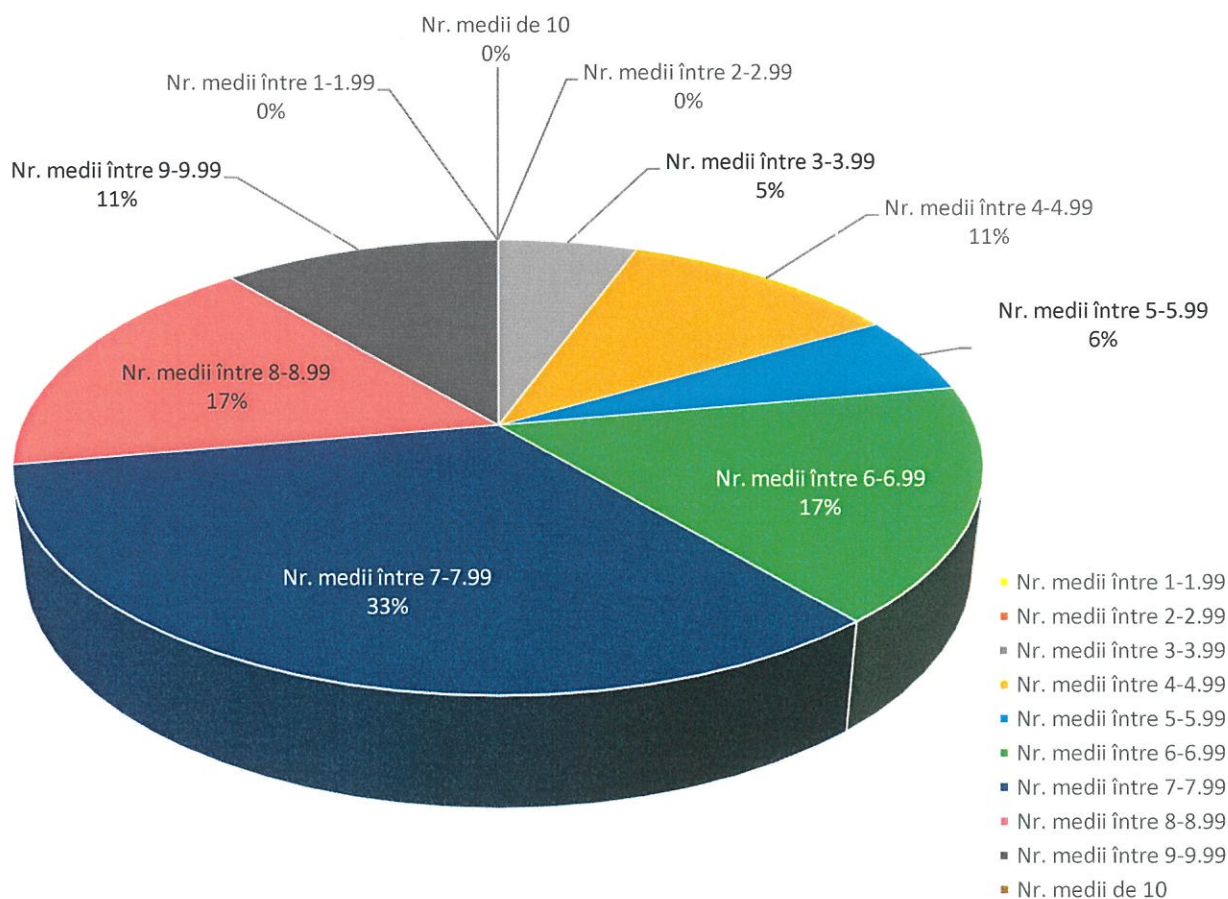

5.3.2. Proba Matematică

	Nr. înscriși	Nr. absenți	Nr. prezenți	Nr. medii între				Nr. medii sub 5	Nr. medii între					Nr. medii de 10	Nr. medii peste 5
				1-1.99	2-2.99	3-3.99	4-4.99		5-5.99	6-6.99	7-7.99	8-8.99	9-9.99		
Cifre	18	0	18	0	0	1	4	5	5	3	1	2	2	0	13
Procente (%)	-	0	100	0	0	5,56	22,22	27,78	27,78	16,66	5,56	11,11	11,11	0	72,22

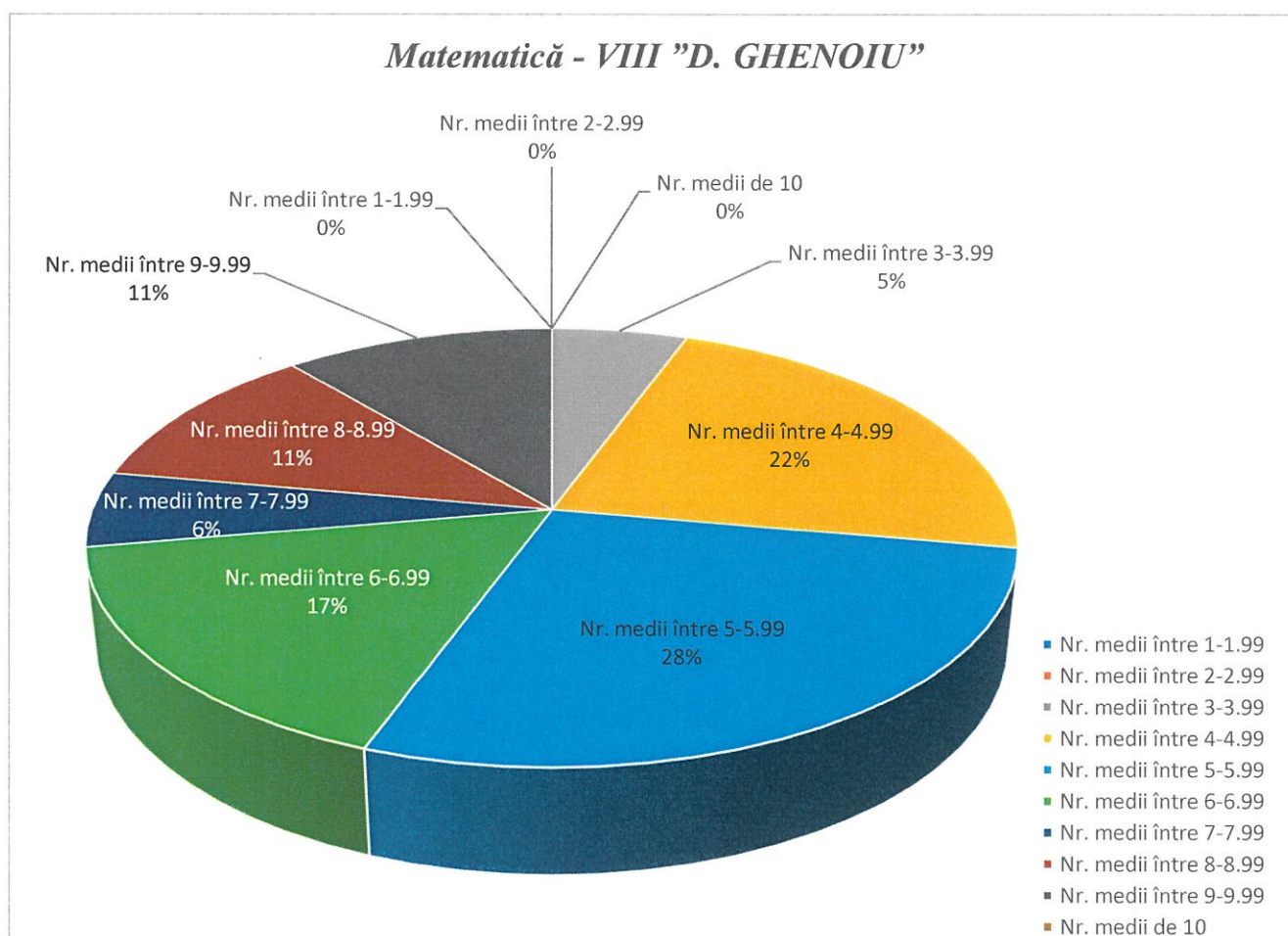

5.4. CLASA a VIII-a ȚINTEA

Nr. candidați înscriși: 12

5.4.1. Proba Limba și literatura română

	Nr. înscriși	Nr. absenți	Nr. prezenți	Nr. medii între				Nr. medii sub 5	Nr. medii între					Nr. medii de 10	Nr. medii peste 5
				1-1.99	2-2.99	3-3.99	4-4.99		5-5.99	6-6.99	7-7.99	8-8.99	9-9.99		
Cifre	11	1	10	0	0	0	1	1	2	3	1	3	0	0	9
Procente (%)	-	9,09	90,91	0	0	0	10	10	20	30	10	30	0	0	90

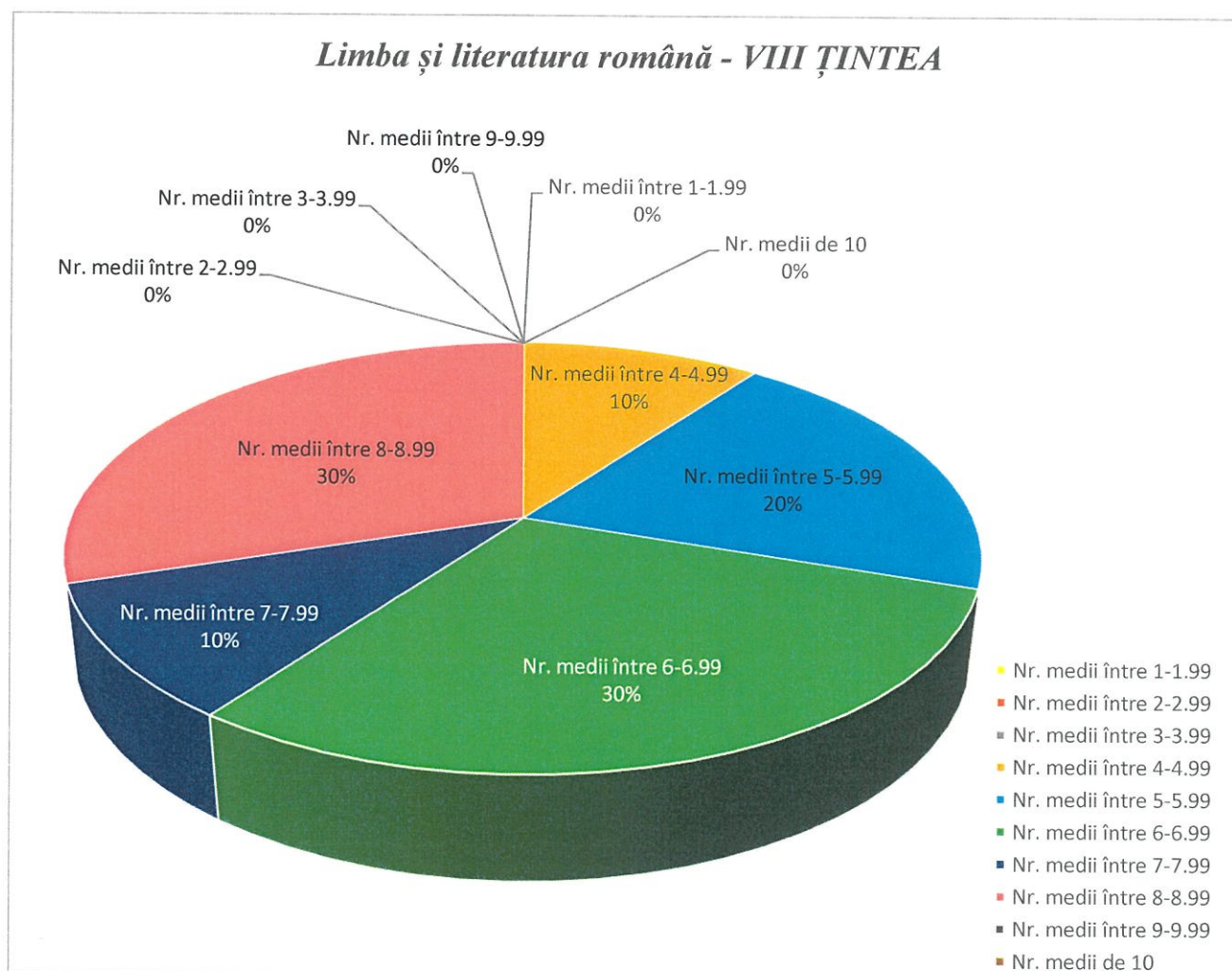

5.4.2. Proba Matematică

	Nr. înscriși	Nr. absenți	Nr. prezenți	Nr. medii între				Nr. medii sub 5	Nr. medii între					Nr. medii de 10	Nr. medii peste 5
				1-1.99	2-2.99	3-3.99	4-4.99		5-5.99	6-6.99	7-7.99	8-8.99	9-9.99		
Cifre	11	1	10	0	0	1	1	2	3	1	2	1	1	0	8
Procente (%)	-	9,09	90,91	0	0	10	10	20	30	10	20	10	10	0	80

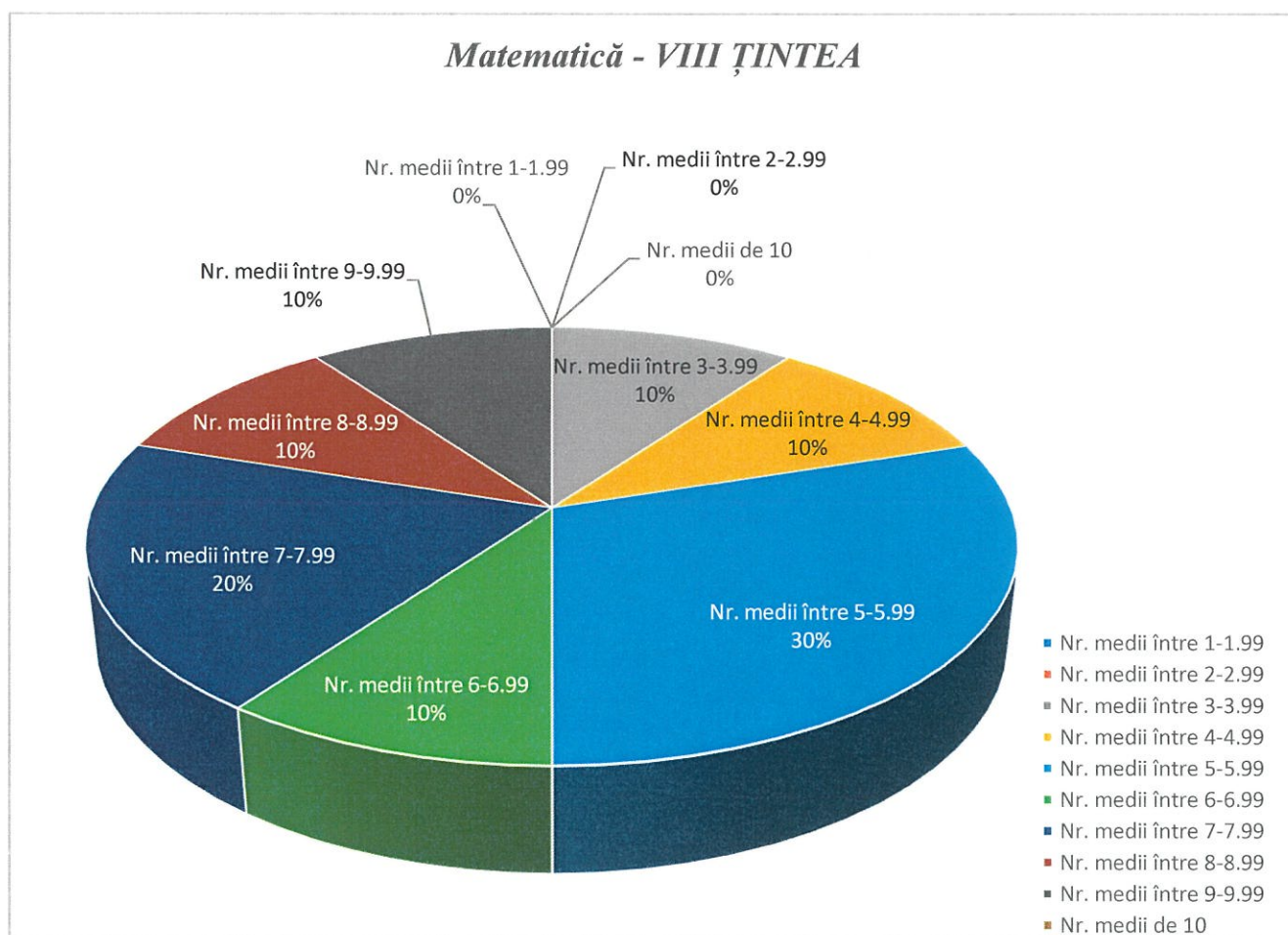

6. REZULTATELE CELOR DOUĂ PROBE (ÎNAINTE DE CONTESTAȚIE)

6.1. REZULTATE LA NIVELUL UNITĂȚII DE ÎNVĂȚĂMÂNT

Procent reușiți: 82,19% (elevii care au ambele note mai mari sau egale cu 5)

	Nr. înscriși	Nr. absenți	Nr. prezenți	Nr. medii între					Nr. medii de 10	Nr. medii peste 5
				5-5.99	6-6.99	7-7.99	8-8.99	9-9.99		
Cifre	74	1	73	5	11	19	16	9	0	60
Procente (%)	-	1,35	98,65	6,85	15,07	26,02	21,92	12,33	0	82,19

Tranșe de medii (reușiți cu medii mai mari sau egale cu 5): 91,78%

	Nr. înscriși	Nr. absenți	Nr. prezenți	Nr. medii între				Nr. medii sub 5	Nr. medii între					Nr. medii de 10	Nr. medii peste 5
				1-1.99	2-2.99	3-3.99	4-4.99		5-5.99	6-6.99	7-7.99	8-8.99	9-9.99		
Cifre	74	1	73	0	0	1	5	6	9	14	19	16	9	0	67
Procente (%)	-	1,35	98,65	0	0	1,37	6,85	8,22	12,33	19,18	26,02	21,92	12,33	0	91,78

Situația pe unitate de învățământ

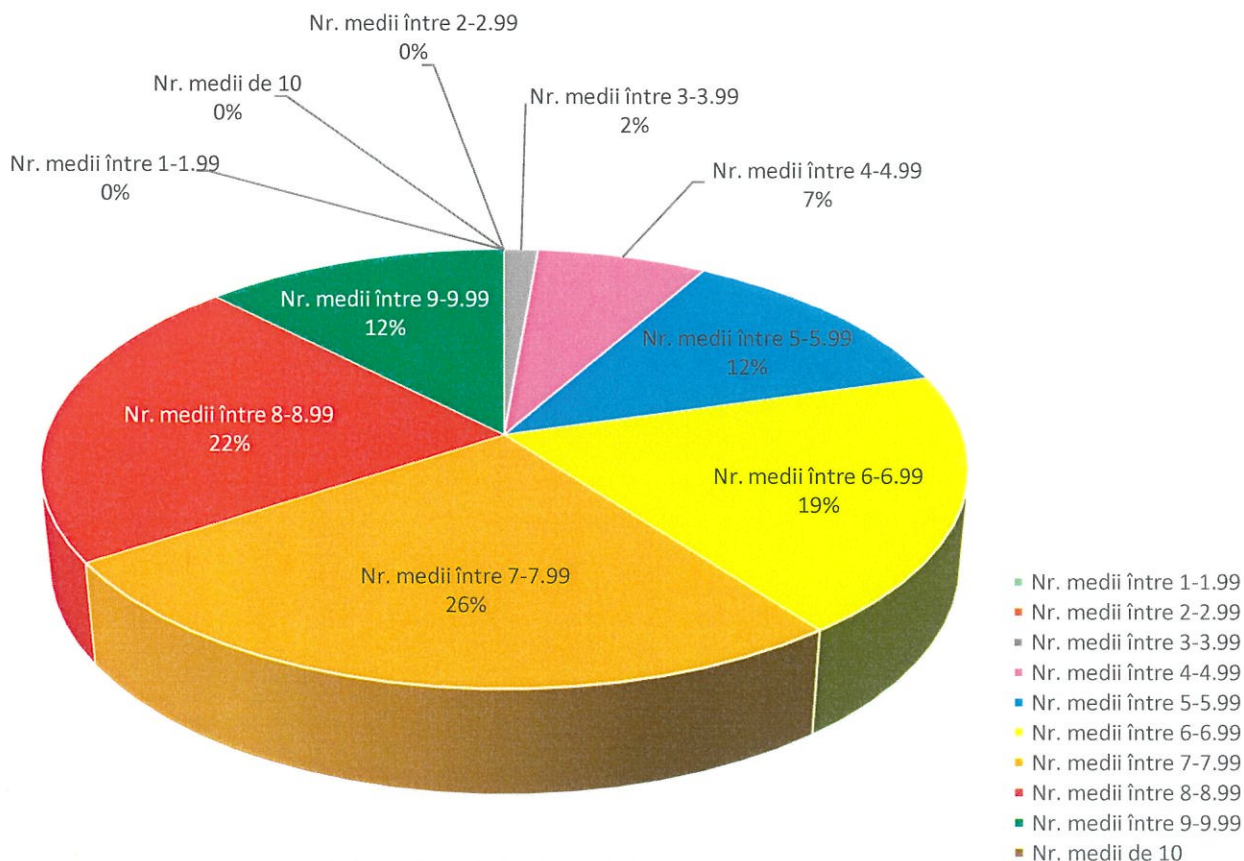

6.2. REZULTATE PE CLASE

6.2.1. CLASA a VIII-a A

Procent reușiți: 85,72% (elevii care au ambele note mai mari sau egale cu 5)

	Nr. înscriși	Nr. absenți	Nr. prezenți	Nr. medii între					Nr. medii de 10	Nr. medii peste 5
				5-5.99	6-6.99	7-7.99	8-8.99	9-9.99		
Cifre	21	0	21	0	5	8	5	0	0	18
Procente (%)	-	0	100	0	23,81	38,1	23,81	0	0	85,72

Tranșe de medii (reușiți cu medii mai mari sau egale cu 5): 95,24%

	Nr. înscriși	Nr. absenți	Nr. prezenți	Nr. medii între				Nr. medii sub 5	Nr. medii între					Nr. medii de 10	Nr. medii peste 5
				1-1.99	2-2.99	3-3.99	4-4.99		5-5.99	6-6.99	7-7.99	8-8.99	9-9.99		
Cifre	21	0	21	0	0	0	1	1	1	6	8	5	0	0	20
Procente (%)	-	0	100	0	0	0	4,76	4,76	4,76	28,57	38,1	23,81	0	0	95,24

Situație clasa VIII A

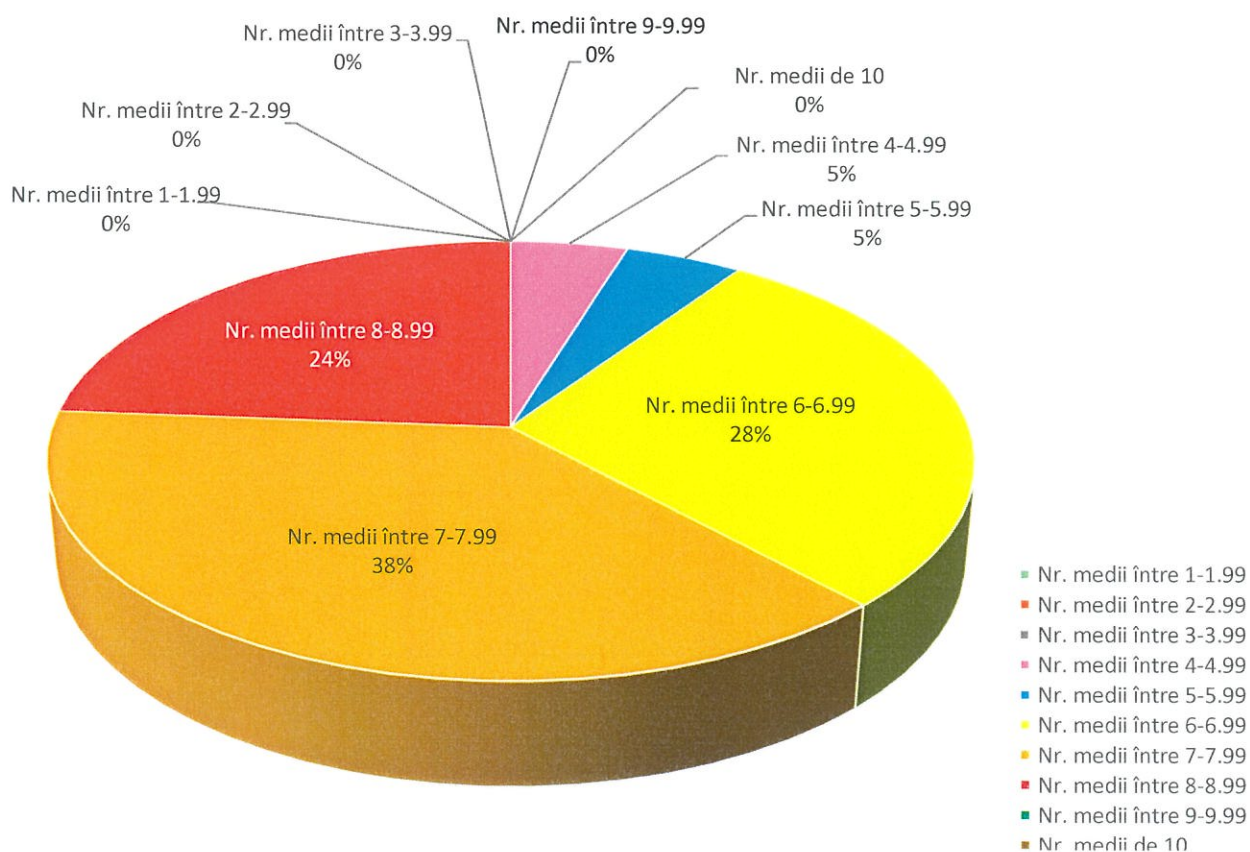

6.2.2. CLASA a VIII-a B

Procent reușiți: 91,68% (elevii care au ambele note mai mari sau egale cu 5)

	Nr. înscriși	Nr. absenți	Nr. prezenți	Nr. medii între					Nr. medii de 10	Nr. medii peste 5
				5-5.99	6-6.99	7-7.99	8-8.99	9-9.99		
Cifre	24	0	24	1	1	6	7	7	0	22
Procente (%)	-	0	100	4,17	4,17	25	29,17	29,17	0	91,68

Tranșe de medii (reușiți cu medii mai mari sau egale cu 5): 100%

	Nr. înscriși	Nr. absenți	Nr. prezenți	Nr. medii între				Nr. medii sub 5	Nr. medii între					Nr. medii de 10	Nr. medii peste 5
				1-1.99	2-2.99	3-3.99	4-4.99		5-5.99	6-6.99	7-7.99	8-8.99	9-9.99		
Cifre	24	0	24	0	0	0	0	0	1	3	6	7	7	0	24
Procente (%)	-	0	100	0	0	0	0	0	4,17	12,5	25	29,17	29,17	0	100

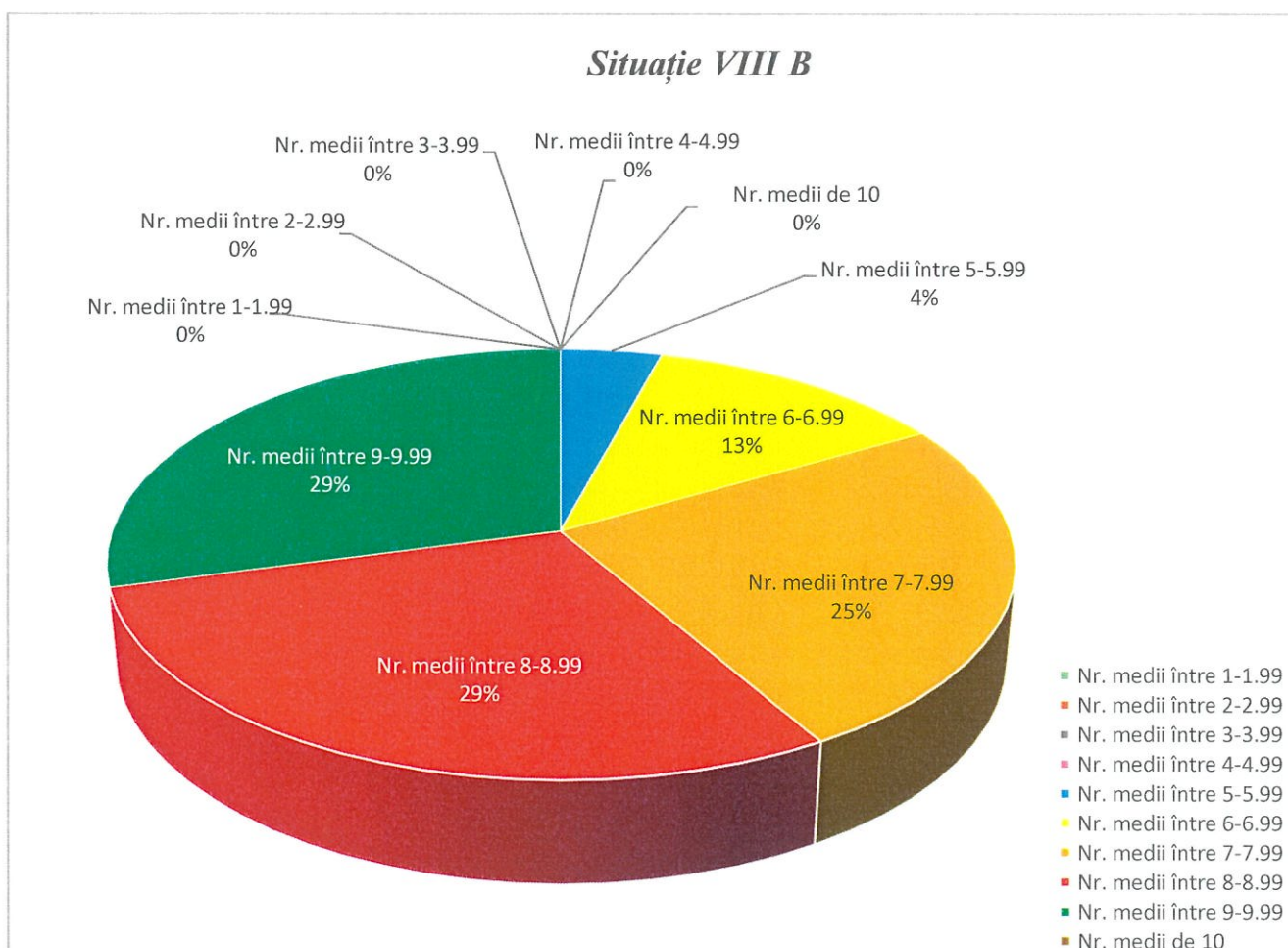

6.2.3. CLASA a VIII-a "D. GHENOIU"

Procent reușiți: 66,67% (elevii care au ambele note mai mari sau egale cu 5)

	Nr. înscriși	Nr. absenți	Nr. prezenți	Nr. medii între					Nr. medii de 10	Nr. medii peste 5
				5-5.99	6-6.99	7-7.99	8-8.99	9-9.99		
Cifre	18	0	18	1	4	4	1	2	0	12
Procente (%)	-	0	100	5,56	22,22	22,22	5,56	11,11	0	66,67

Tranșe de medii (reușiți cu medii mai mari sau egale cu 5): 83,33%

	Nr. înscriși	Nr. absenți	Nr. prezenți	Nr. medii între				Nr. medii sub 5	Nr. medii între					Nr. medii de 10	Nr. medii peste 5
				1-1.99	2-2.99	3-3.99	4-4.99		5-5.99	6-6.99	7-7.99	8-8.99	9-9.99		
Cifre	18	0	18	0	0	1	2	3	4	4	4	1	2	0	15
Procente (%)	-	0	100	0	0	5,56	11,11	16,67	22,22	22,22	22,22	5,56	11,11	0	83,33

Situație VIII "D. GHENOIU"

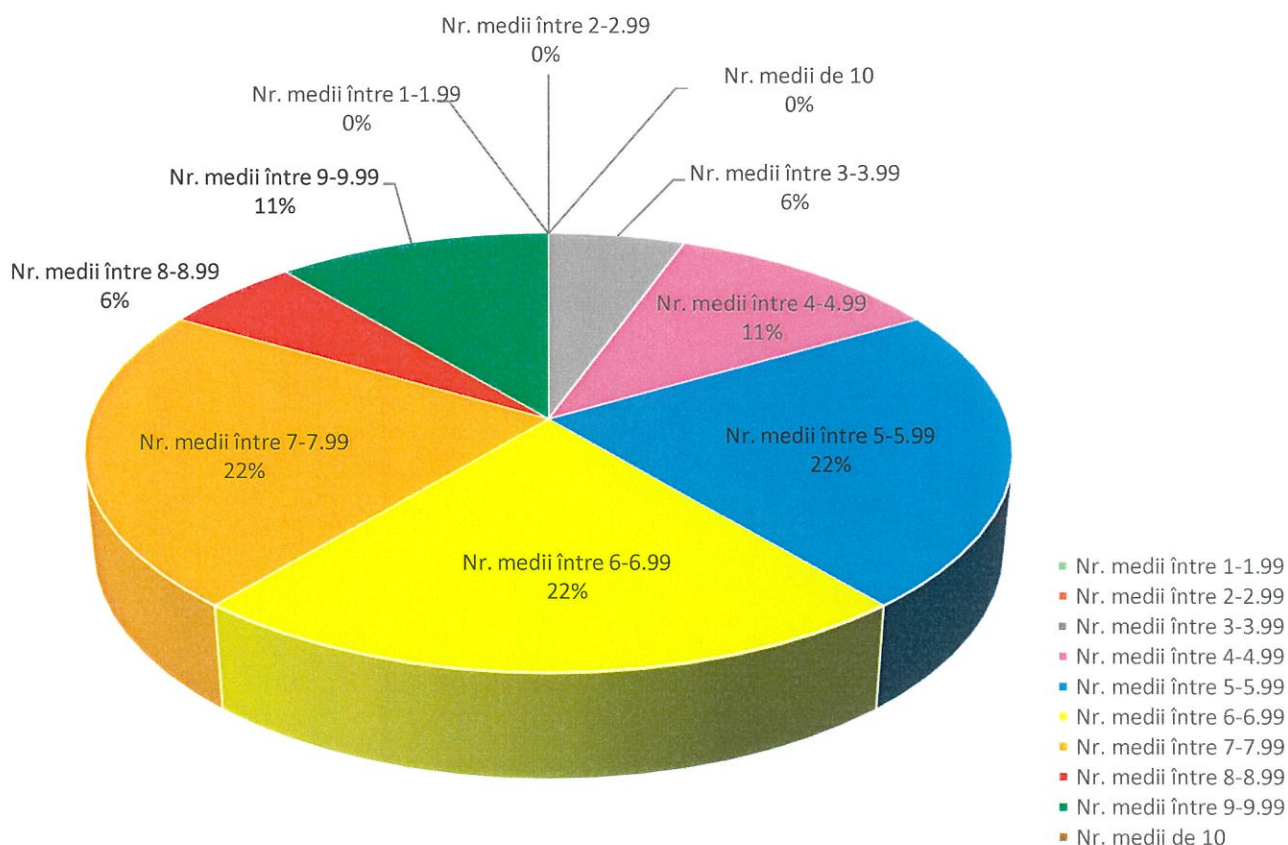

6.2.4. CLASA a VIII-a ȚINTEA

Procent reușiți: 80% (elevii care au ambele note mai mari sau egale cu 5)

	Nr. înscriși	Nr. absenți	Nr. prezenți	Nr. medii între					Nr. medii de 10	Nr. medii peste 5
				5-5.99	6-6.99	7-7.99	8-8.99	9-9.99		
Cifre	11	1	10	3	1	1	3	0	0	8
Procente (%)	-	9,09	90,91	30	10	10	30	0	0	80

Tranșe de medii (reușiți cu medii mai mari sau egale cu 5): 80%

	Nr. înscriși	Nr. absenți	Nr. prezenți	Nr. medii între				Nr. medii sub 5	Nr. medii între					Nr. medii de 10	Nr. medii peste 5
				1-1.99	2-2.99	3-3.99	4-4.99		5-5.99	6-6.99	7-7.99	8-8.99	9-9.99		
Cifre	11	1	10	0	0	0	2	2	3	1	1	3	0	0	8
Procente (%)	-	9,09	90,91	0	0	0	20	20	30	10	10	30	0	0	80

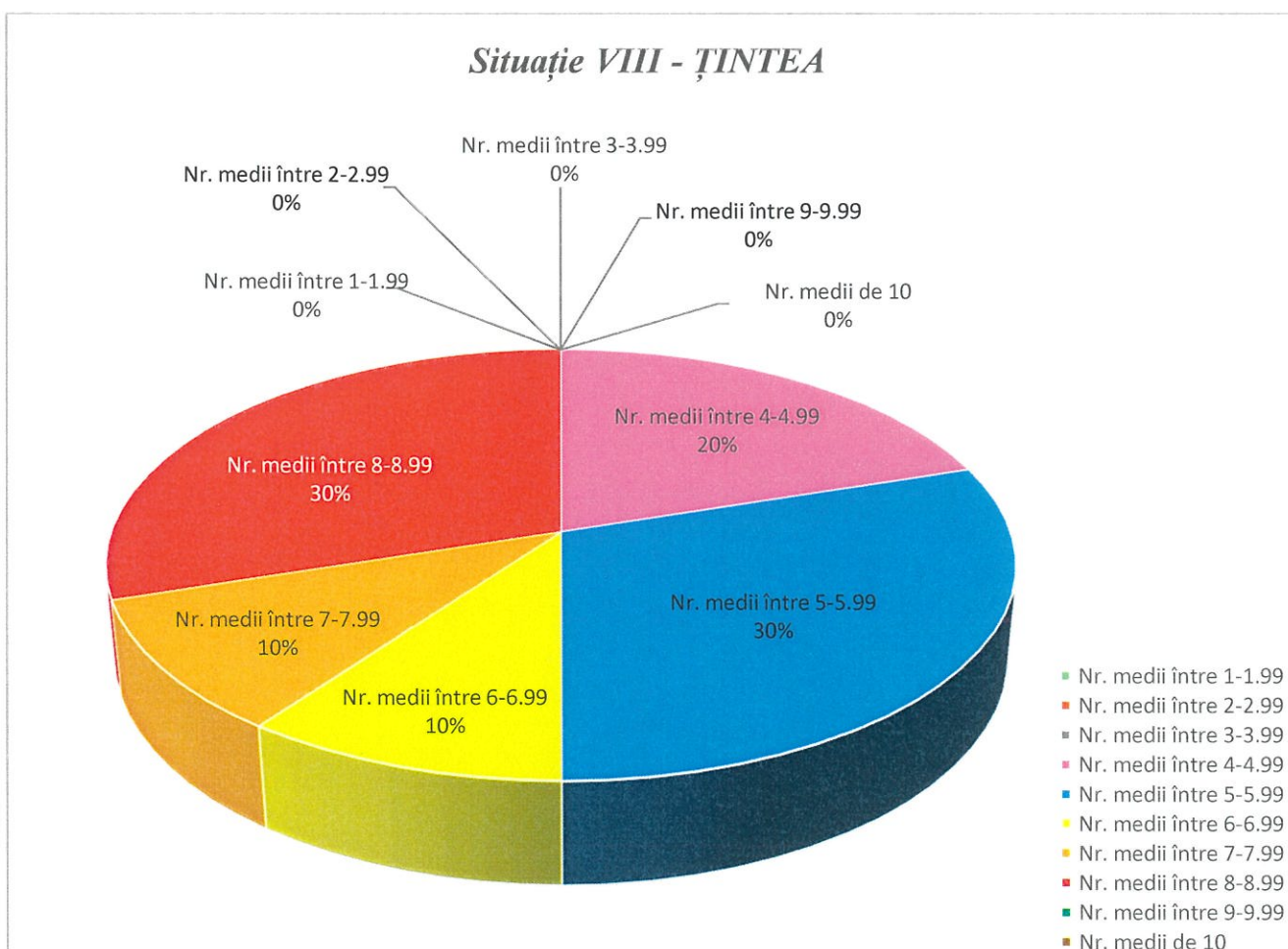

7. REZULTATELE CELOR DOUĂ PROBE (DUPĂ CONTESTAȚIE)

7.1. REZULTATE LA NIVELUL UNITĂȚII DE ÎNVĂȚĂMÂNT

Procent reușiți: 82,19% (elevii care au ambele note mai mari sau egale cu 5)

	Nr. înscriși	Nr. absenți	Nr. prezenți	Nr. medii între					Nr. medii de 10	Nr. medii peste 5
				5-5.99	6-6.99	7-7.99	8-8.99	9-9.99		
Cifre	74	1	73	5	11	19	16	9	0	60
Procente (%)	-	1,35	98,65	6,85	15,07	26,02	21,92	12,33	0	82,19

Tranșe de medii (reușiți cu medii mai mari sau egale cu 5): 91,78%

	Nr. înscriși	Nr. absenți	Nr. prezenți	Nr. medii între				Nr. medii sub 5	Nr. medii între					Nr. medii de 10	Nr. medii peste 5
				1-1.99	2-2.99	3-3.99	4-4.99		5-5.99	6-6.99	7-7.99	8-8.99	9-9.99		
Cifre	74	1	73	0	0	1	5	6	9	14	19	16	9	0	67
Procente (%)	-	1,35	98,65	0	0	1,37	6,85	8,22	12,33	19,18	26,02	21,92	12,33	0	91,78

Situația pe unitate de învățământ

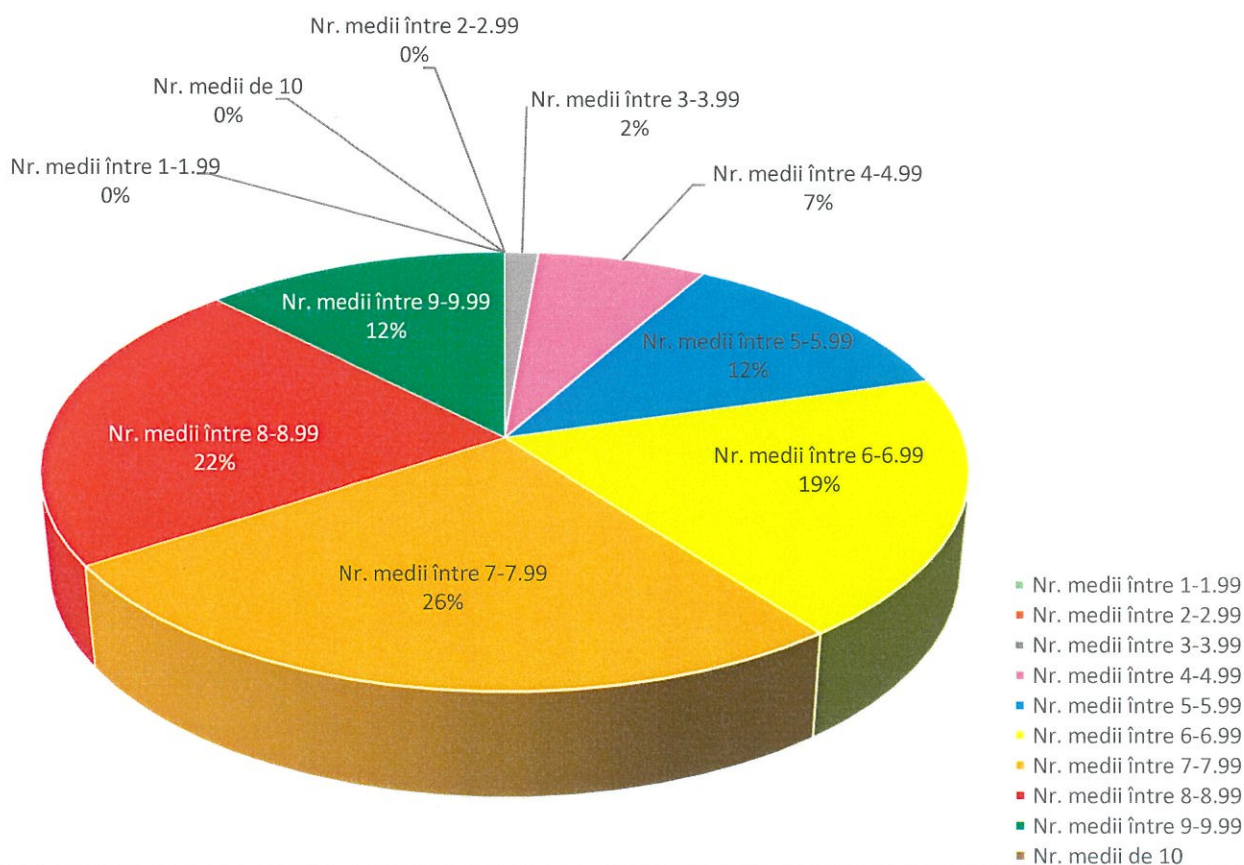

7.2. REZULTATE PE CLASE

7.2.1. CLASA a VIII-a A

Procent reușiți: 85,72% (elevii care au ambele note mai mari sau egale cu 5)

	Nr. înscriși	Nr. absenți	Nr. prezenți	Nr. medii între					Nr. medii de 10	Nr. medii peste 5
				5-5.99	6-6.99	7-7.99	8-8.99	9-9.99		
Cifre	21	0	21	0	5	8	5	0	0	18
Procente (%)	-	0	100	0	23,81	38,1	23,81	0	0	85,72

Tranșe de medii (reușiți cu medii mai mari sau egale cu 5): 95,24%

	Nr. înscriși	Nr. absenți	Nr. prezenți	Nr. medii între				Nr. medii sub 5	Nr. medii între					Nr. medii de 10	Nr. medii peste 5
				1-1.99	2-2.99	3-3.99	4-4.99		5-5.99	6-6.99	7-7.99	8-8.99	9-9.99		
Cifre	21	0	21	0	0	0	1	1	1	6	8	5	0	0	20
Procente (%)	-	0	100	0	0	0	4,76	4,76	4,76	28,57	38,1	23,81	0	0	95,24

Situație clasa VIII A

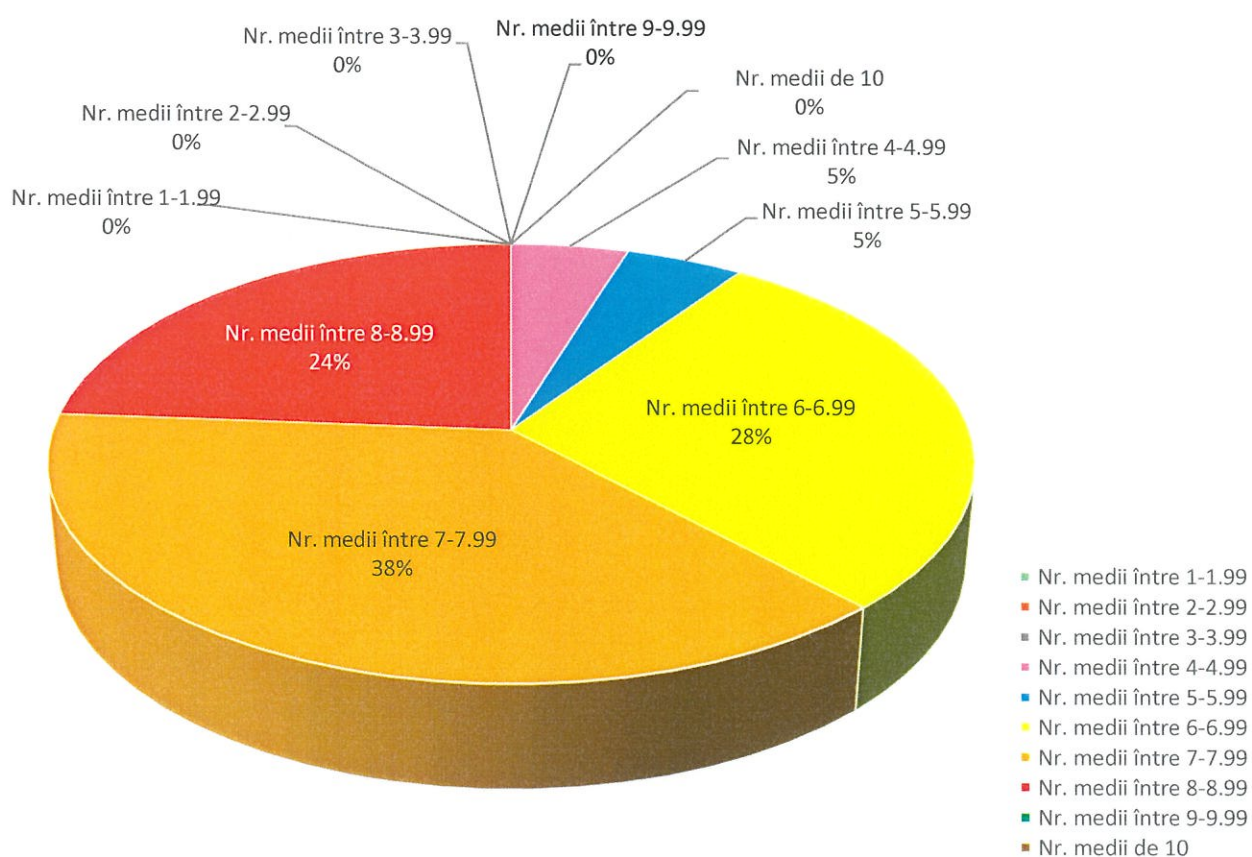

7.2.2. CLASA a VIII-a B

Procent reușiți: 91,68% (elevii care au ambele note mai mari sau egale cu 5)

	Nr. înscriși	Nr. absenți	Nr. prezenți	Nr. medii între					Nr. medii de 10	Nr. medii peste 5
				5-5.99	6-6.99	7-7.99	8-8.99	9-9.99		
Cifre	24	0	24	1	1	6	7	7	0	22
Procente (%)	-	0	100	4,17	4,17	25	29,17	29,17	0	91,68

Tranșe de medii (reușiți cu medii mai mari sau egale cu 5): 100%

	Nr. înscriși	Nr. absenți	Nr. prezenți	Nr. medii între				Nr. medii sub 5	Nr. medii între					Nr. medii de 10	Nr. medii peste 5
				1-1.99	2-2.99	3-3.99	4-4.99		5-5.99	6-6.99	7-7.99	8-8.99	9-9.99		
Cifre	24	0	24	0	0	0	0	0	1	3	6	7	7	0	24
Procente (%)	-	0	100	0	0	0	0	0	4,17	12,5	25	29,17	29,17	0	100

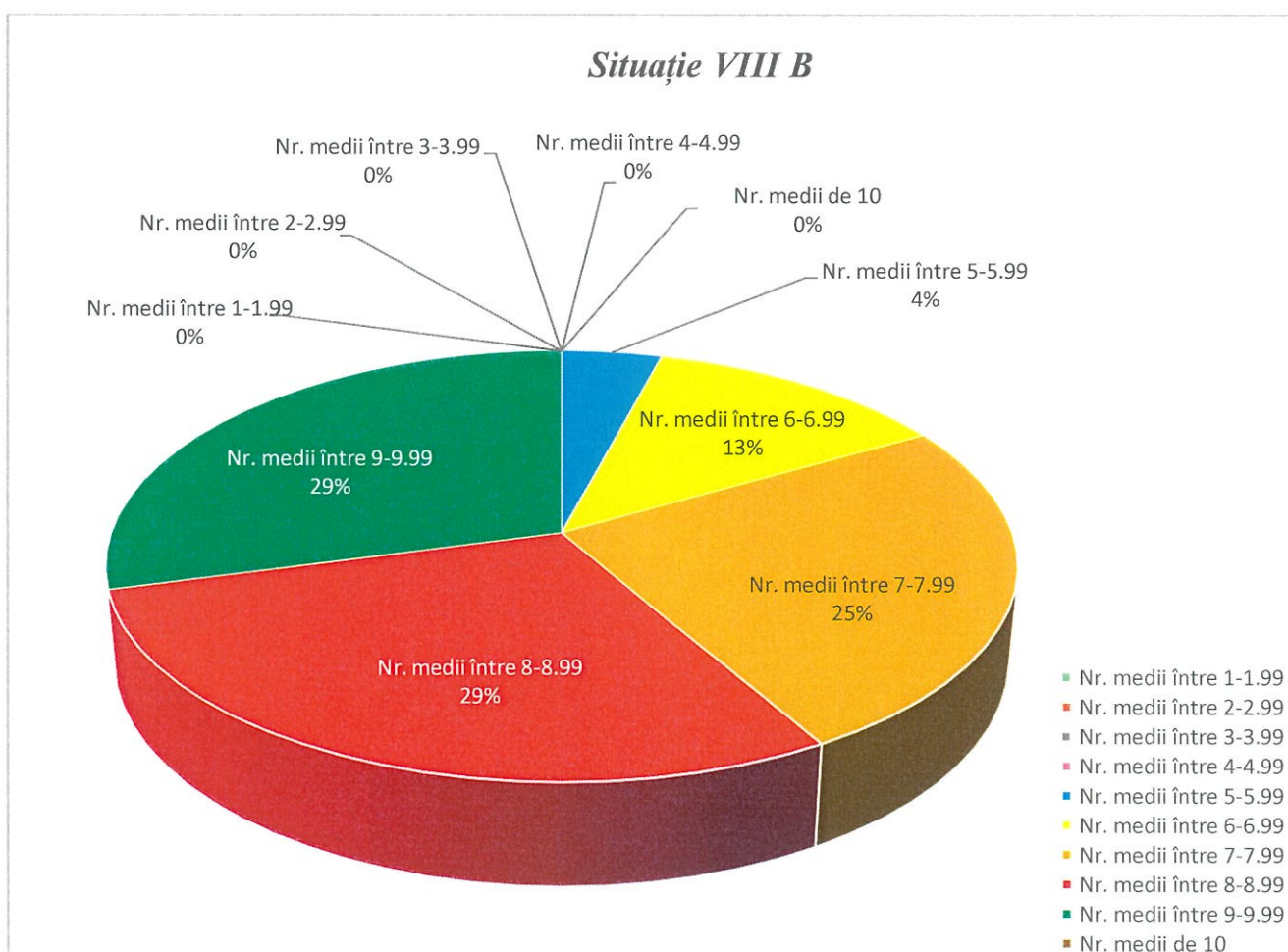

7.2.3. CLASA a VIII-a "D. GHENOIU"

Procent reușiți: 66,67% (elevii care au ambele note mai mari sau egale cu 5)

	Nr. înscriși	Nr. absenți	Nr. prezenți	Nr. medii între					Nr. medii de 10	Nr. medii peste 5
				5-5.99	6-6.99	7-7.99	8-8.99	9-9.99		
Cifre	18	0	18	1	4	4	1	2	0	12
Procente (%)	-	0	100	5,56	22,22	22,22	5,56	11,11	0	66,67

Tranșe de medii (reușiți cu medii mai mari sau egale cu 5): 83,33%

	Nr. înscriși	Nr. absenți	Nr. prezenți	Nr. medii între				Nr. medii sub 5	Nr. medii între					Nr. medii de 10	Nr. medii peste 5
				1-1.99	2-2.99	3-3.99	4-4.99		5-5.99	6-6.99	7-7.99	8-8.99	9-9.99		
Cifre	18	0	18	0	0	1	2	3	4	4	4	1	2	0	15
Procente (%)	-	0	100	0	0	5,56	11,11	16,67	22,22	22,22	22,22	5,56	11,11	0	83,33

Situație VIII "D. GHENOIU"

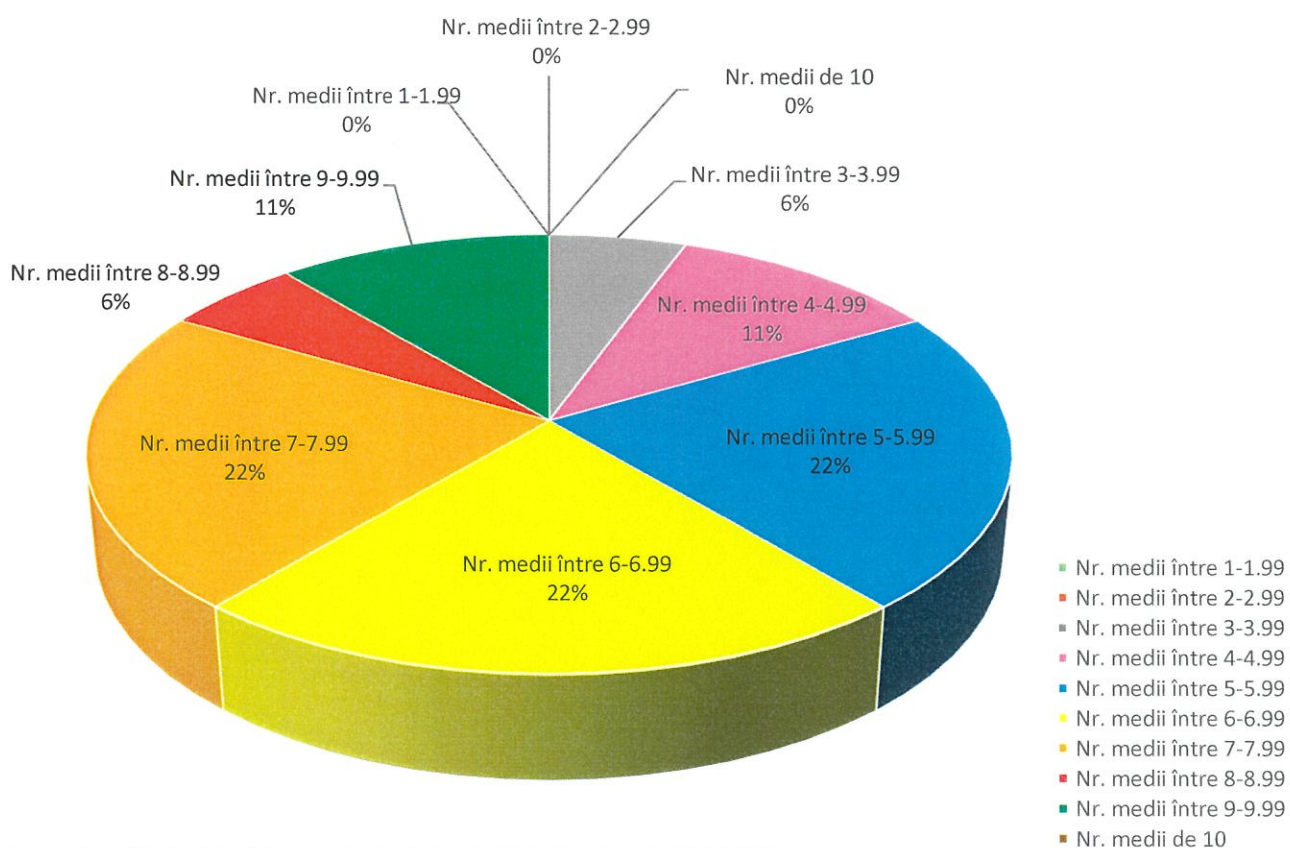

7.2.4. CLASA a VIII-a ȚINTEA

Procent reușiți: 80% (elevii care au ambele note mai mari sau egale cu 5)

	Nr. înscriși	Nr. absenți	Nr. prezenți	Nr. medii între					Nr. medii de 10	Nr. medii peste 5
				5-5.99	6-6.99	7-7.99	8-8.99	9-9.99		
Cifre	11	1	10	3	1	1	3	0	0	8
Procente (%)	-	9,09	90,91	30	10	10	30	0	0	80

Tranșe de medii (reușiți cu medii mai mari sau egale cu 5): 80%

	Nr. înscriși	Nr. absenți	Nr. prezenți	Nr. medii între				Nr. medii sub 5	Nr. medii între					Nr. medii de 10	Nr. medii peste 5
				1-1.99	2-2.99	3-3.99	4-4.99		5-5.99	6-6.99	7-7.99	8-8.99	9-9.99		
Cifre	11	1	10	0	0	0	2	2	3	1	1	3	0	0	8
Procente (%)	-	9,09	90,91	0	0	0	20	20	30	10	10	30	0	0	80

Situație VIII - ȚINTEA

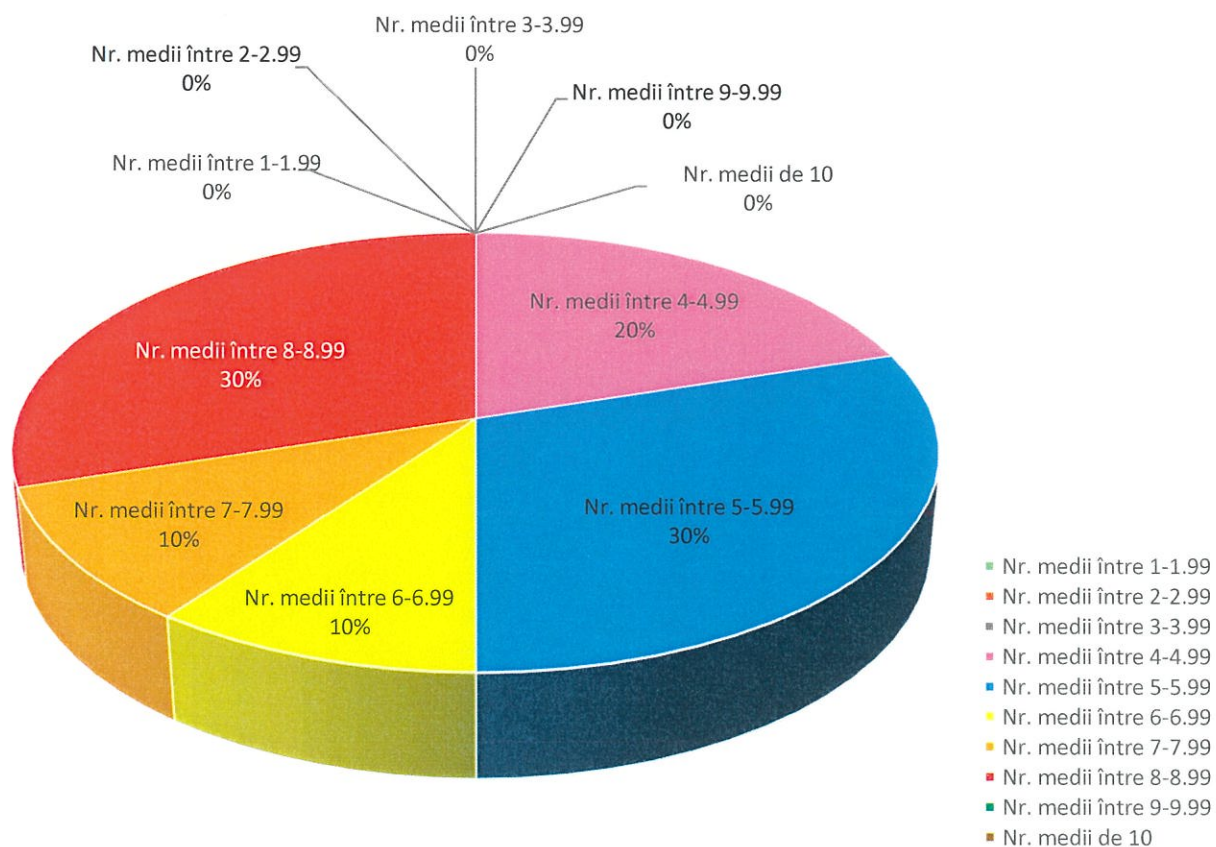

8. CONCLUZII

În tabelul de mai jos se poate vedea o comparație între rezultatele obținute de elevi la **Evaluarea Națională**, în anii școlari 2020-2021 și 2021-2022.

	Procent promovabilitate Limba și literatura română	Procent promovabilitate Matematică	Procent promovabilitate Unitate de învățământ Medii ≥ 5	Procent promovabilitate Național Medii ≥ 5
An școlar 2020-2021	93,06%	84,72%	88,89%	76,8%
An școlar 2021-2022	94,52%	83,55%	91,78%	82,3%

În anul școlar 2021-2022, s-au înscris la Evaluarea Națională 74 de elevi și s-au prezentat 73 de elevi. Dintre aceștia, 67 au obținut medii mai mari sau egale cu 5.

După cum se poate observa, rezultate mai bune au fost la disciplina **Limba și literatura română** (procent de reușită de 94,52%), în timp ce la disciplina **Matematică** procentul de reușită a fost de 83,55%.

La nivelul unității de învățământ, **procentul de promovabilitate a fost de 91,78%**, (menținându-se la fel și după contestații), peste procentul la nivel național (82,3%).

Pe clase, clasa a VIII-a A a avut un procent de promovabilitate de 95,24%, clasa a VIII-a B a avut un procent de promovabilitate de 100%, clasa a VIII-a de la Școala Gimnazială "Dumitru Ghenoiu" a avut un procent de promovabilitate de 83,33% și clasa a VIII-a de la Școala Gimnazială Țintea avut un procent de promovabilitate de 80%, acestea rămânând aceleași și după contestații.

9. PUBLICAREA REZULTATELOR

Candidații se pot informa despre rezultatele obținute cu ajutorul codurilor pe care le-au primit la prima probă a examenului de Evaluare Națională pe site-ul <http://evaluare.edu.ro/2022/>.

Rezultatele la probele examenului de Evaluare Națională cuprinse în acest raport de analiză pot fi accesate și de pe site-ul școlii la adresa www.liceulcantacuzinobaicoi.ro.

Întocmit,
Director adjunct,
Prof. Rusu Mădălina

Director,
Prof. Constantin Silvia

